id 8690 / Новорижский

Коттедж в КП "Новорижский"

205 000 000 ₽ | 620 м² | 15 сот. | Под ключ с мебелью

Элегантный кирпичный коттедж общей площадью 620 кв. м с уникальным авторским дизайном и ремонтом «под ключ» Дом был построен по индивидуальному проекту для...

Спальни	Санузлы	Гардеробные	Мастерспальни	Спальни с с/у
6 шт.	**6 шт.**	**3 шт.**	**1 шт.**	**4 шт.**

+7 495 021 33 80 odp@villagio.ru Олимпийский пр., 7

Описание

Элегантный кирпичный коттедж общей площадью 620 кв. м с уникальным авторским дизайном и ремонтом «под ключ» Дом был построен по индивидуальному проекту для комфортного проживания Основные характеристики: Фундамент: мощный свайный, отлично утепленные стены. Коммуникации: электричество 25 кВт (10 кВт + 15 кВт), газ, канализация, водопровод, интернет (оптоволоконный кабель). 1 этаж: spa-зона с композитным бассейном (10x4 м) и душевой, кухня, гостиная, гостевая спальня с санузлом, закрытая и открытая террасы, хозяйственные помещения. 2 этаж: три спальни с санузлами и гардеробными, гостиная, кабинет, лаунж-зона, холл. Мансардный этаж: две спальни, санузел, игровая зона, зона хранения. Коттеджный поселок "Новорижский" представляет собой охраняемую территорию бизнес-класса, расположенную всего в 23 км от МКАД, рядом с лесом Поселок огорожен забором, оснащен видеонаблюдением, КПП и охраной с регулярным патрулированием. Работает сервисная служба, обеспечивающая быструю реакцию на запросы жителей Развитая инфраструктура: прогулочные зоны, спортивные площадки (волейбольная, баскетбольная, теннисная), детские площадки, а также водные каналы и три парка с озерами, включая пляж для купания. Коттедж идеально подходит для комфортной жизни в окружении природы с развитой инфраструктурой и высоким уровнем безопасности

Ключевые детали

Отделка **Под ключ с мебелью**	Площадь дома **620 м²**	Участок **15 сот.**	Этажи **3 этажа**
Материал **Кирпично-монолитный**	Стиль **Классический стиль**	Класс объекта **Бизнес**	Водоснабжение **Центральное водоснабжение**
Электричество **Электричество**	Газ **Магистральное газоснабжение**	Канализация **Централизованная канализация**	

Крытый бассейн

Терраса

VILLAGIO
REALTY
Интерьер

VILLAGIO
REALTY
Интерьер

VILLAGIO
REALTY
Интерьер

VILLAGIO
REALTY
Интерьер

VILLAGIO
REALTY
Интерьер

VILLAGIO
REALTY
Интерьер

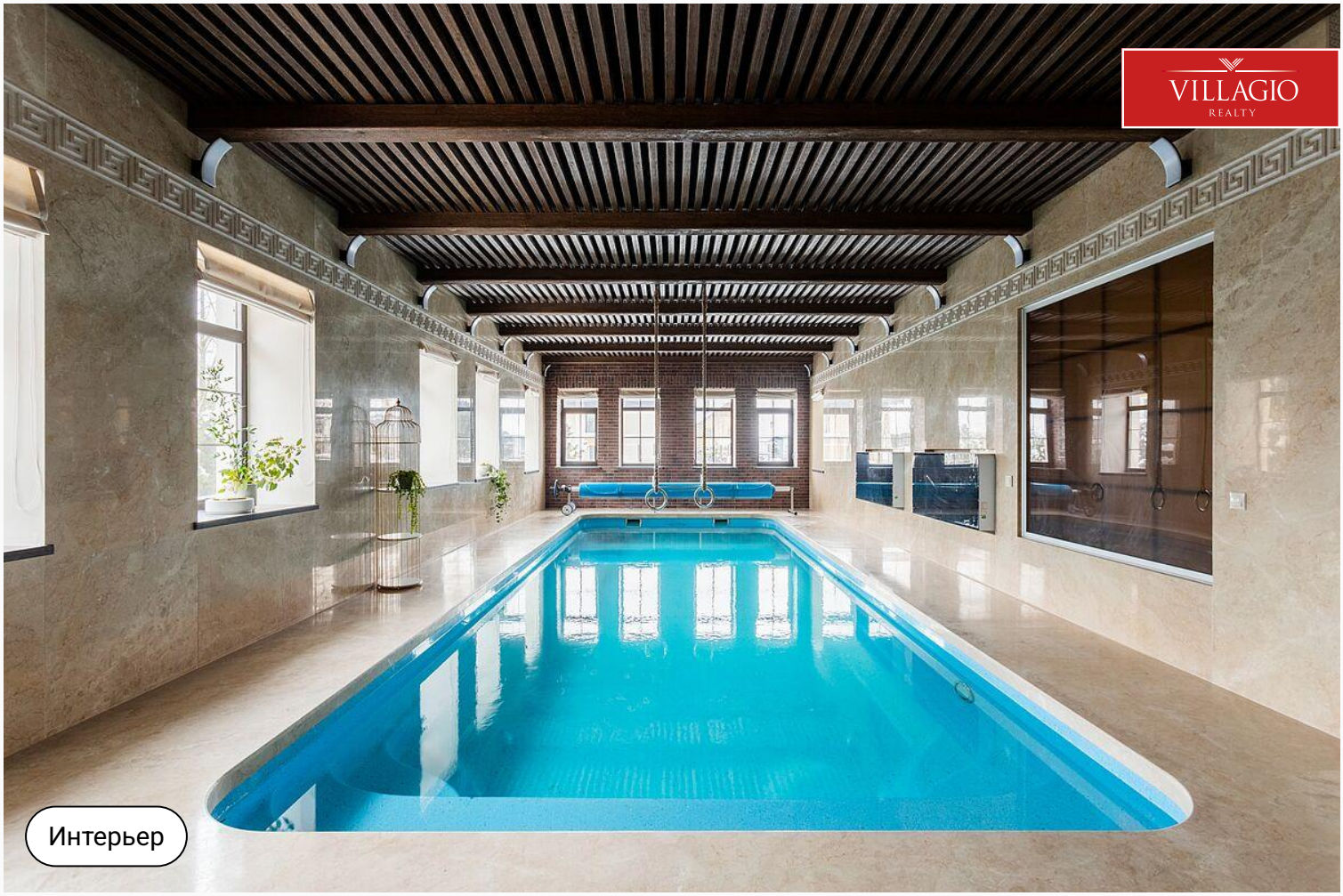

Интерьер

Интерьер

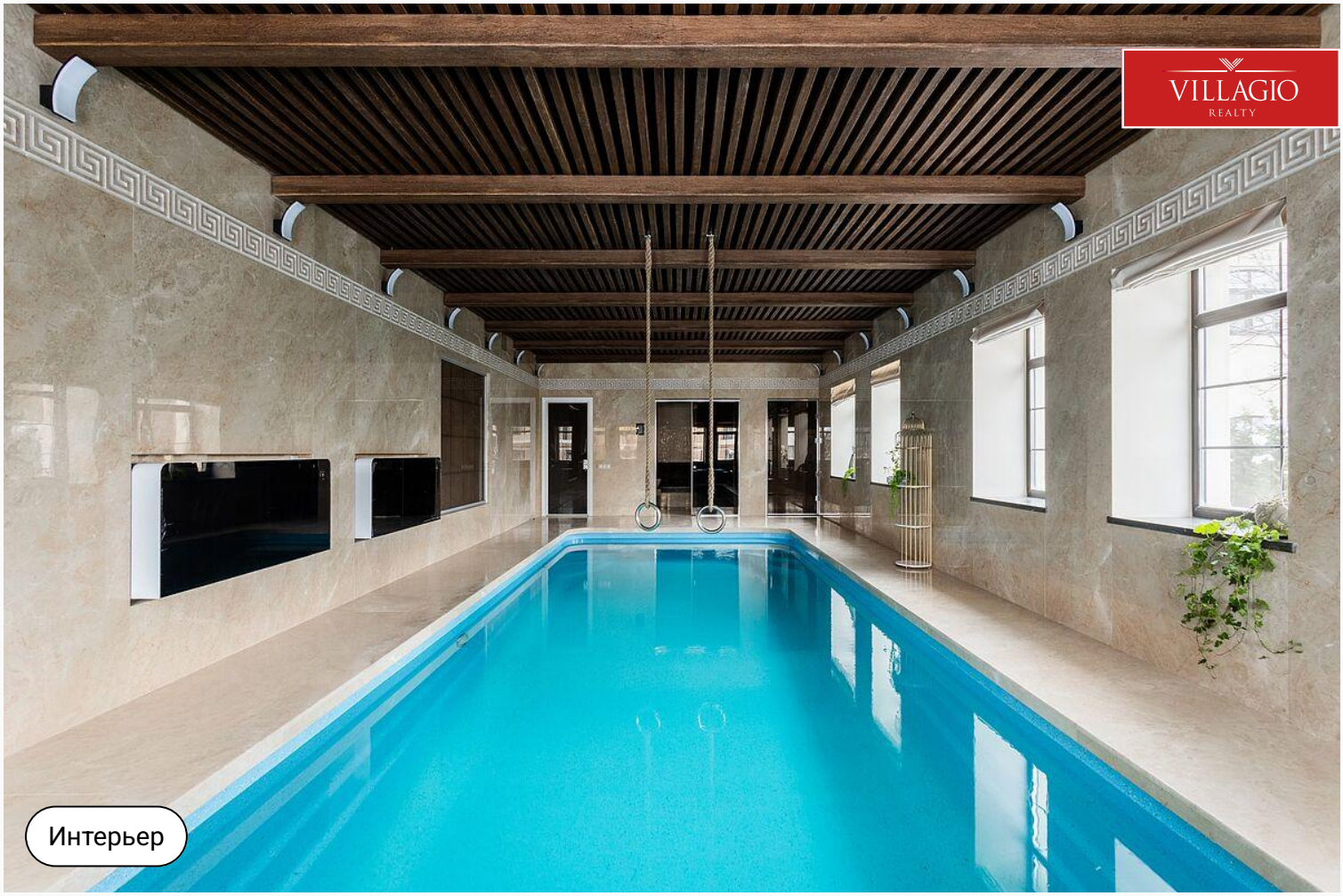

Интерьер

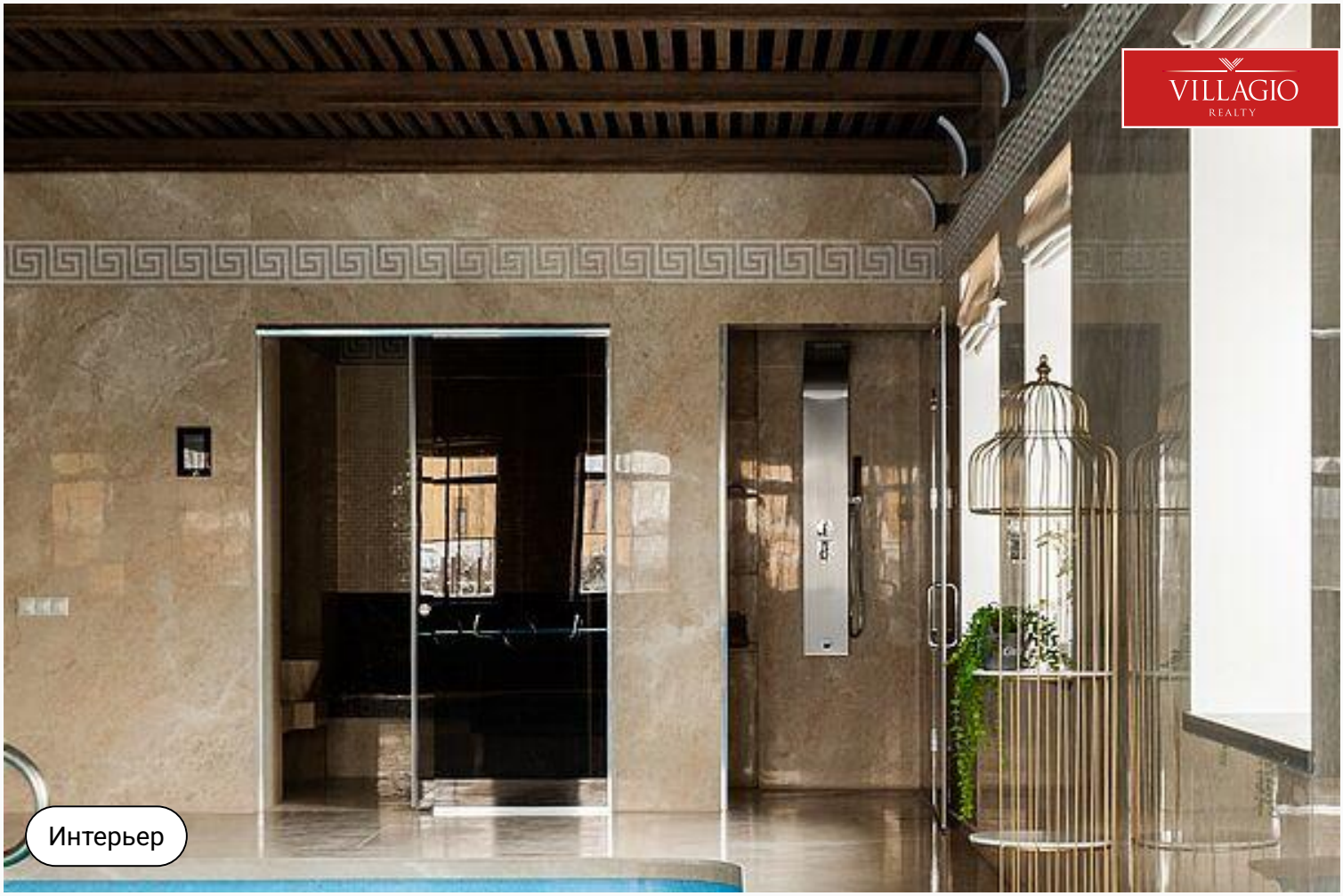

Интерьер

Интерьер

Интерьер

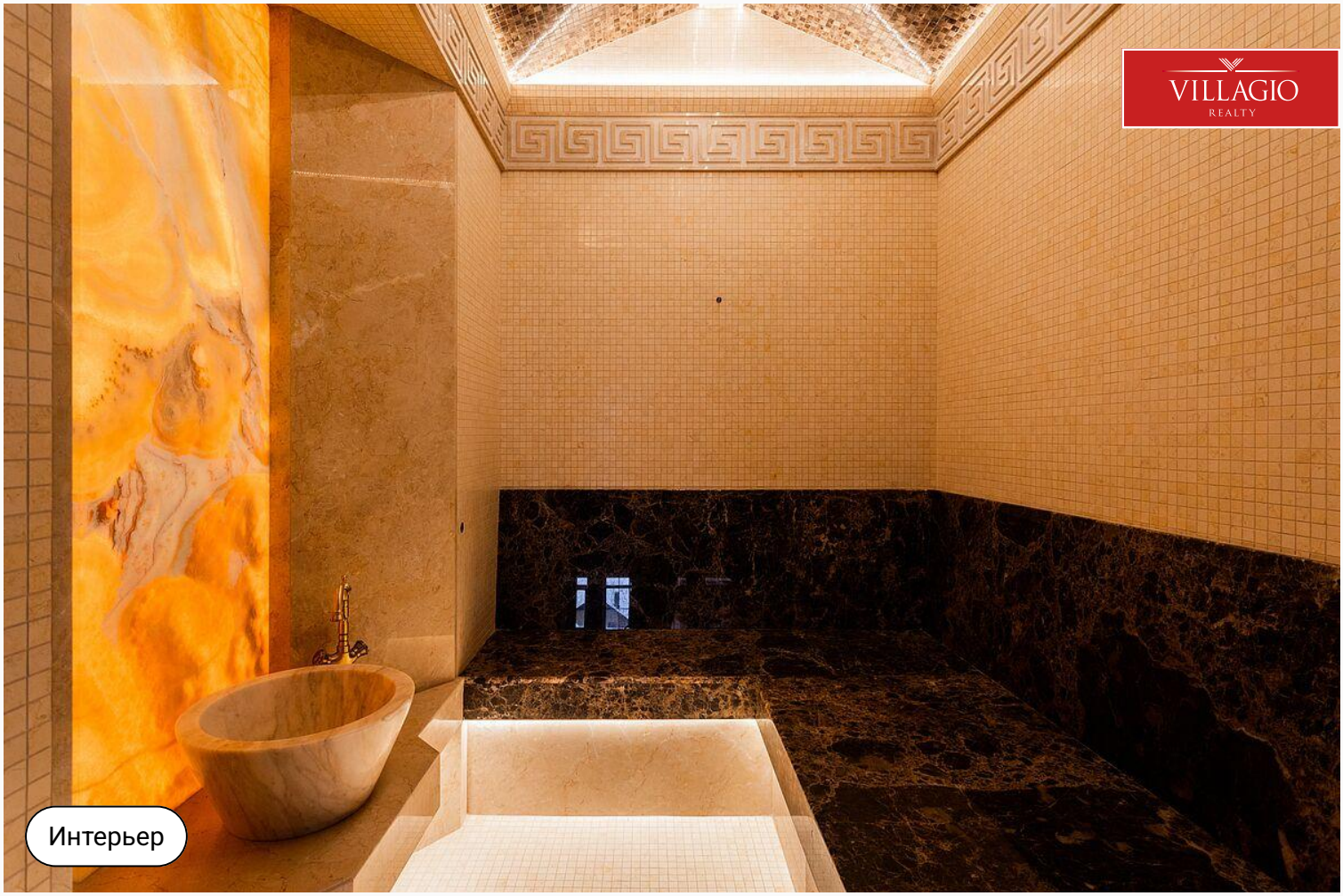

Интерьер

Интерьер

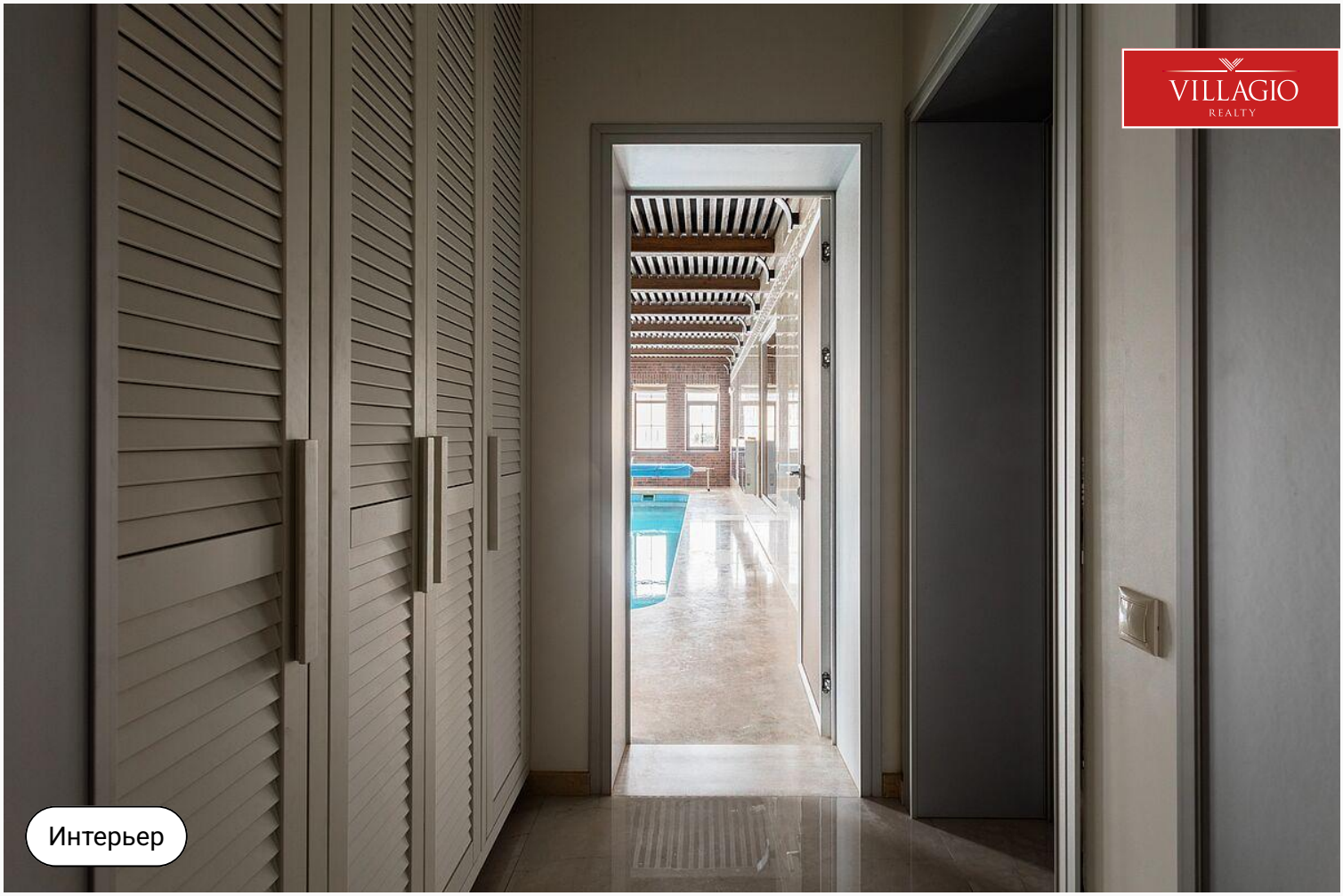

Интерьер

Интерьер

VILLAGIO
REALTY
Интерьер

VILLAGIO
REALTY
Интерьер

VILLAGIO
REALTY
Интерьер

VILLAGIO
REALTY
Интерьер

Интерьер

Интерьер

VILLAGIO
REALTY
Интерьер

VILLAGIO
REALTY
Интерьер

VILLAGIO
REALTY
Интерьер

VILLAGIO
REALTY
Интерьер

VILLAGIO
REALTY
Интерьер

VILLAGIO
REALTY
Интерьер

Интерьер

Интерьер

Интерьер

Интерьер

VILLAGIO
REALTY
Интерьер

VILLAGIO
REALTY
Интерьер

Интерьер

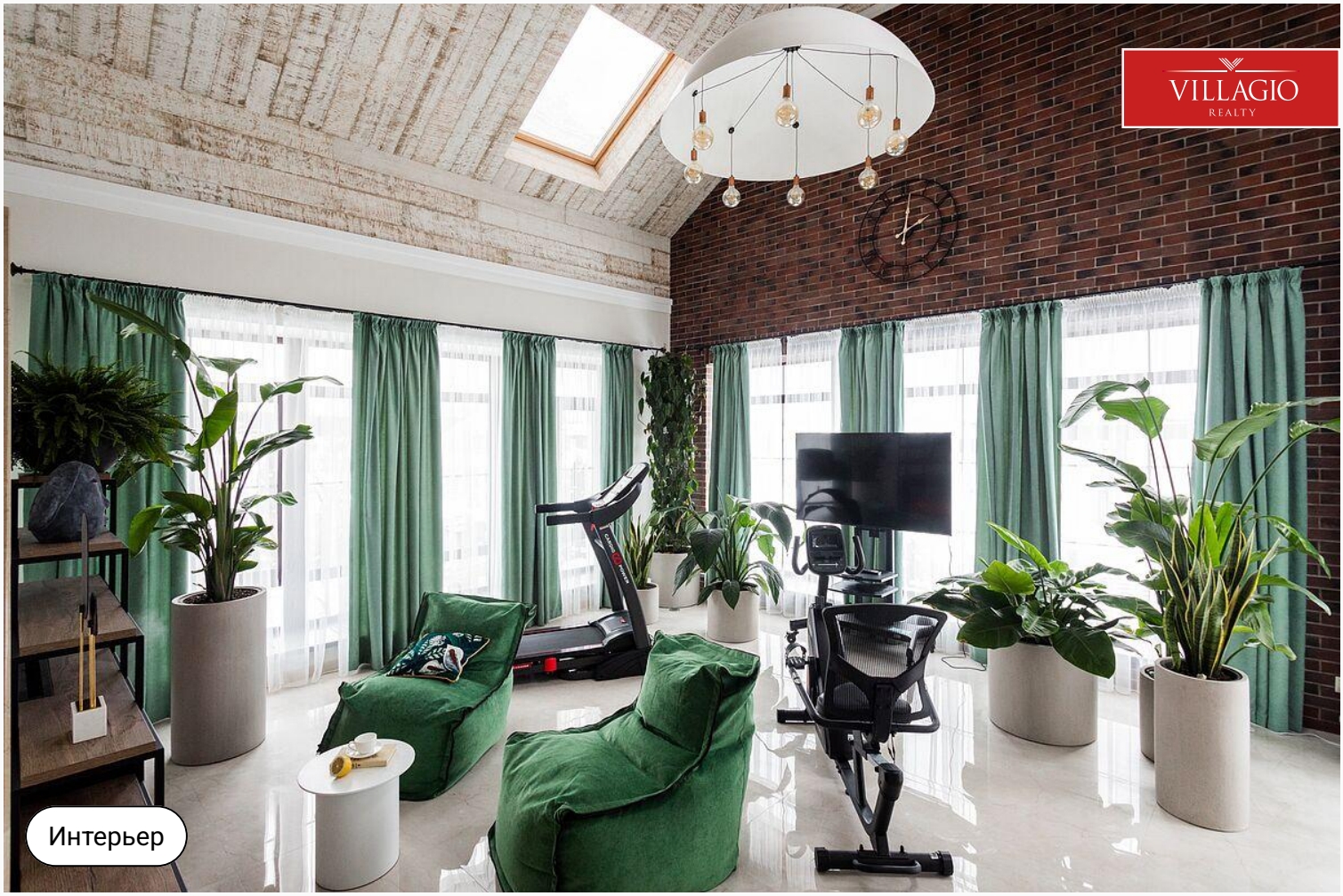

Интерьер

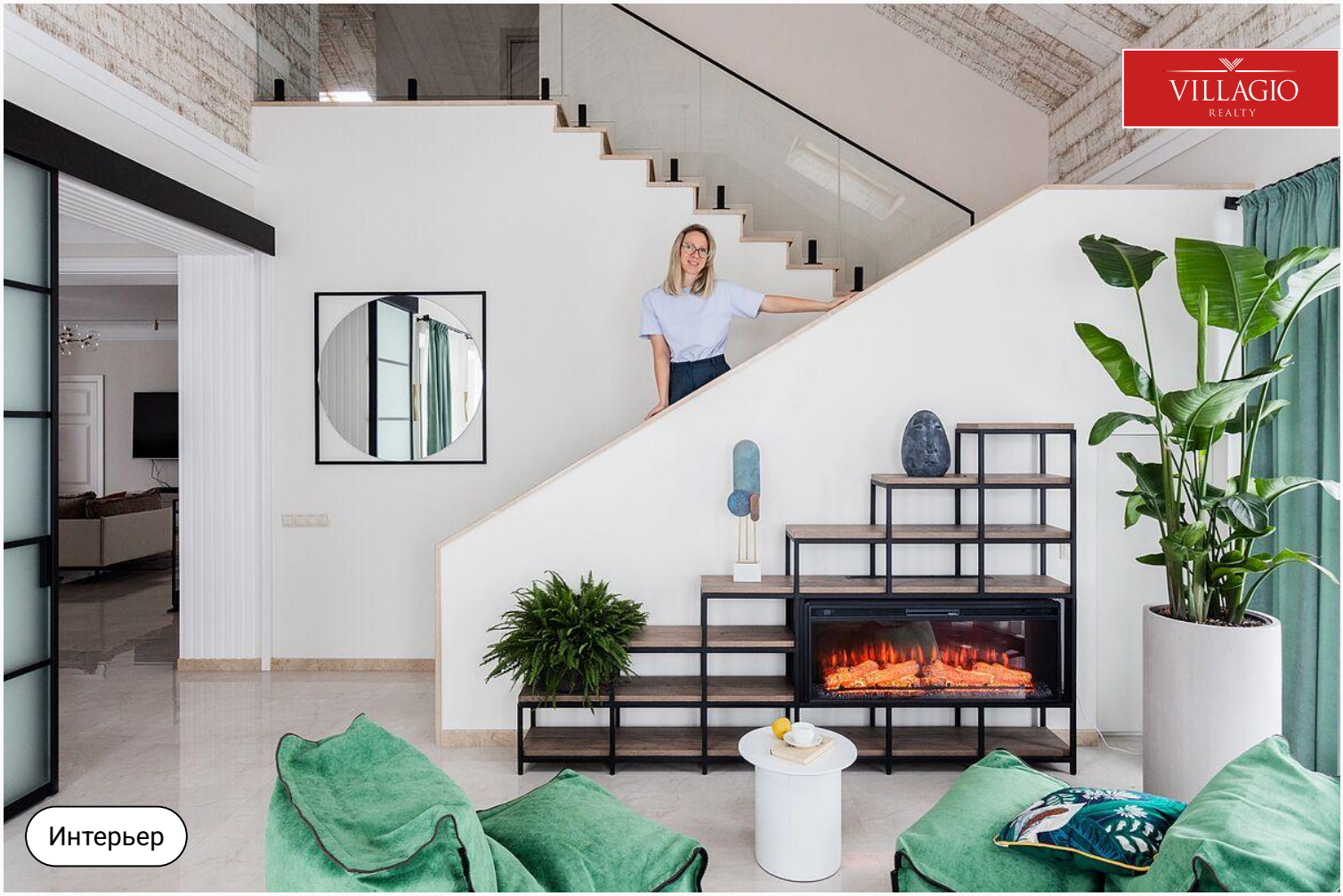

Интерьер

Интерьер

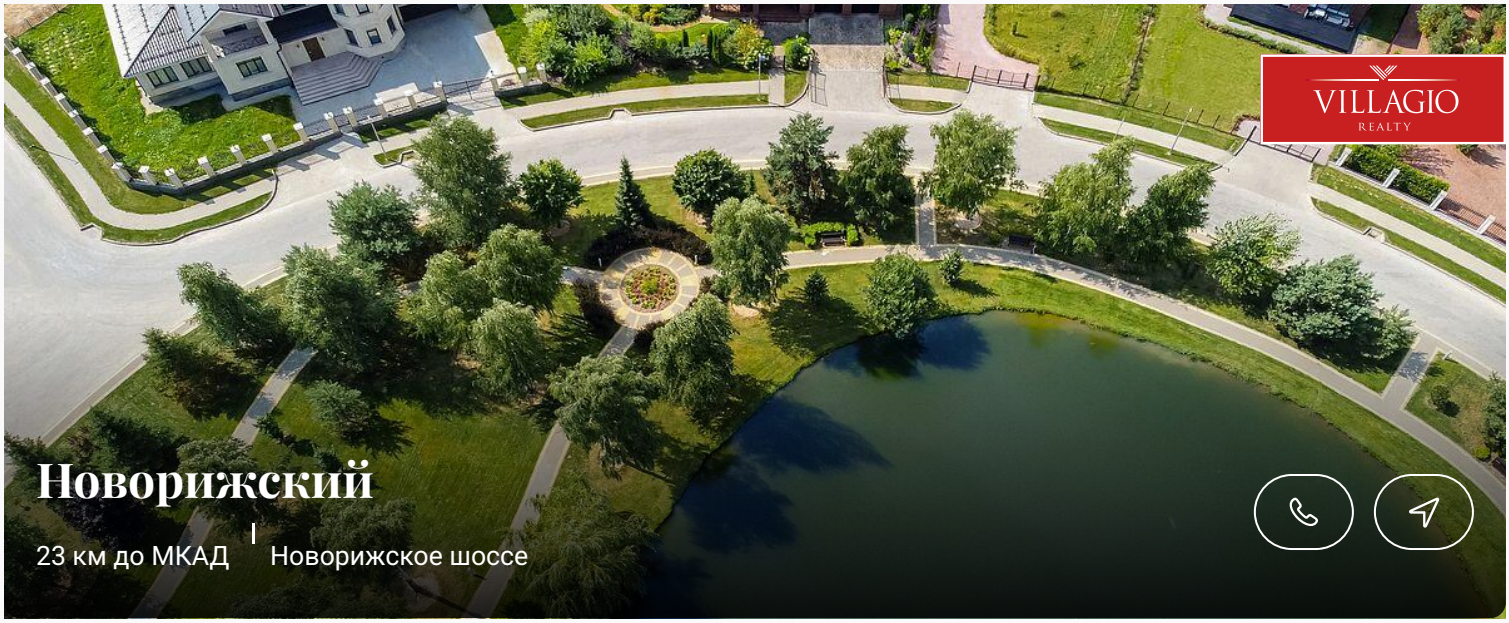

Новорижский

23 км до МКАД | Новорижское шоссе

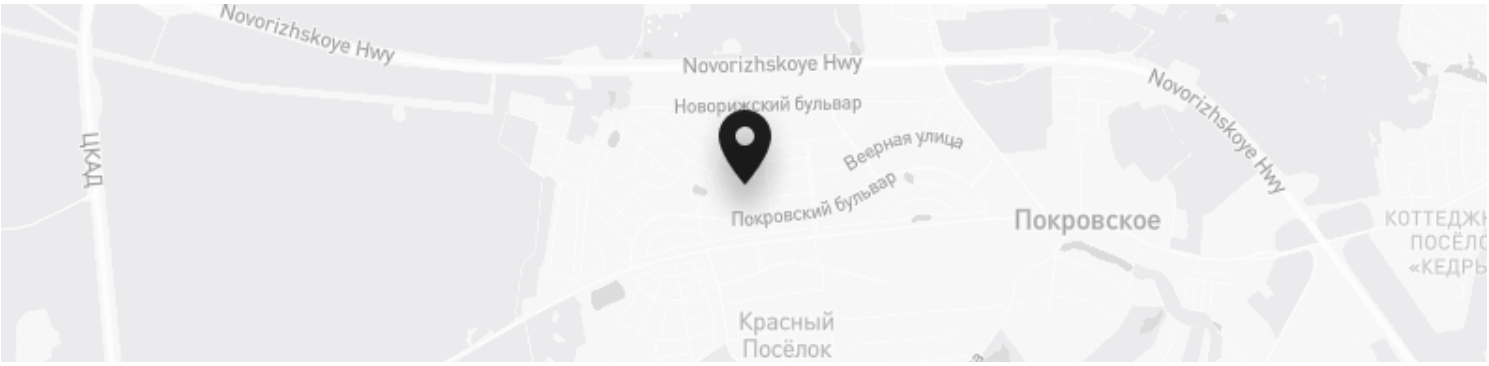

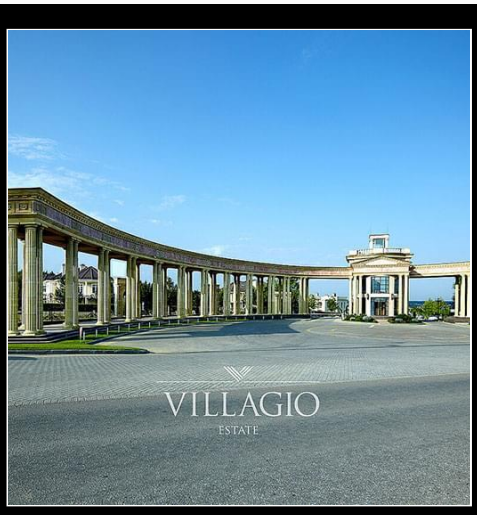

Контакты Villagio-Realty

Главный офис — Олимпийский пр., 7
Офис продаж Millennium Park — 23 км, Новорижское шоссе
Офис продаж Renessance park — 19 км, Новорижское шоссе
Офис продаж Villagio Рублевка — село Усово, 100Б

+7 495 021 33 80 odp@villagio.ru Олимпийский пр., 7