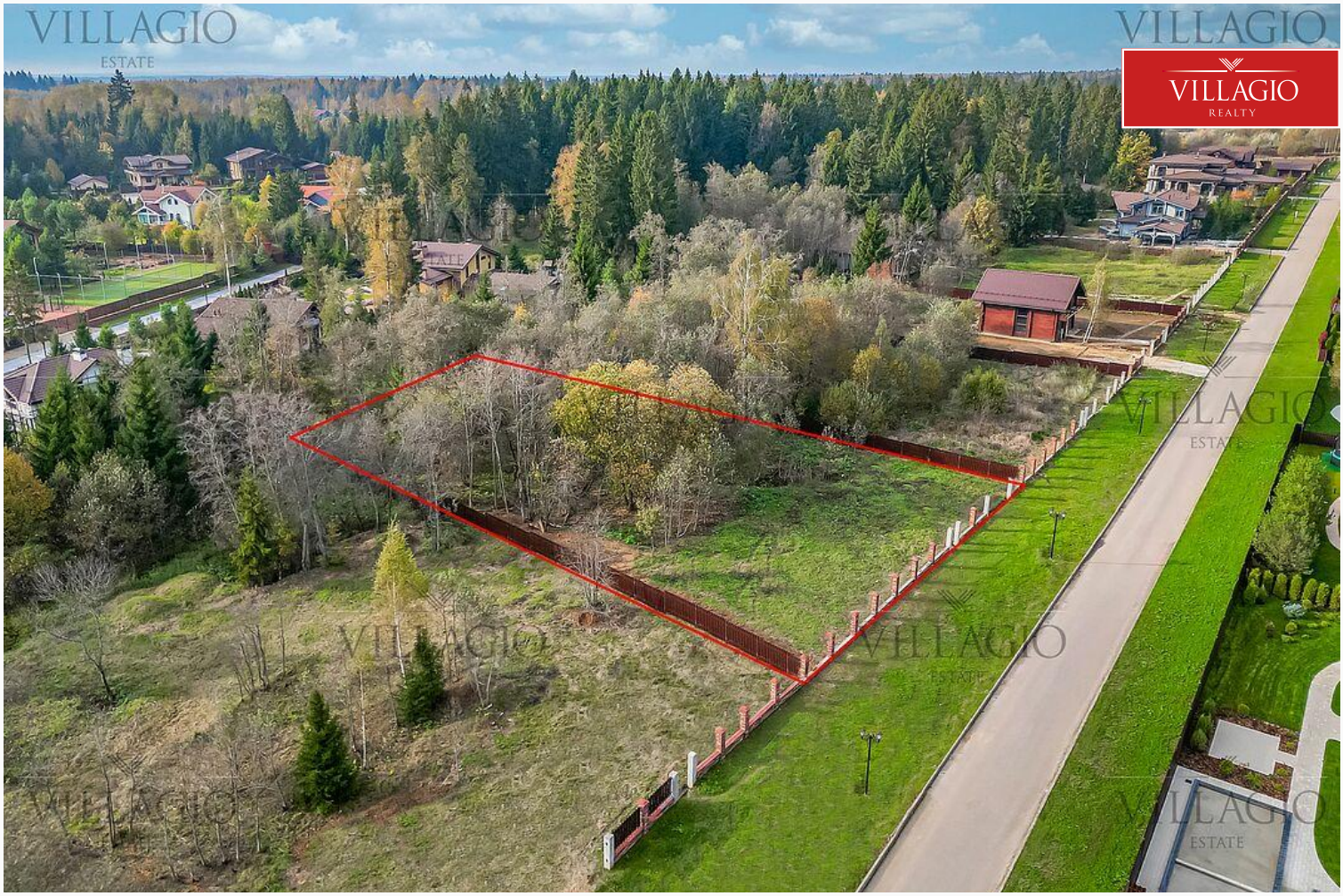

id 8484 / Руза Фэмили Парк

Земельный участок в КП «Руза Фэмэли»

21 350 000 ₽ | 24,35 сот.

Участок площадью 24,4 соток в КП «Руза Фэмили».

+7 495 021 33 80 odp@villagio.ru Олимпийский пр., 7

Описание

Участок площадью 24,4 соток в КП «Руза Фэмили». На участке все готово для строительства дома: рельеф выровнен, все центральные коммуникации: газ, вода, электричество 12 КВт подведены к границе участка. На участке уже установлен переливной колодец, ультрафиолетовая установка (УФО), очистное сооружение (ТОПАЗ-8) - основа будущей канализации дома.

Участок огорожен забором с воротами и калиткой. Важное преимущество участка: все дома в окружении будут построены в одном стиле - стиле Фрэнка Ллойда Райта. Второе важное преимущество - инфраструктура поселка. На расстоянии короткой прогулки от участка находятся детские площадки, парк с топиари, детский клуб, зоопарк, ресторан и многое другое.

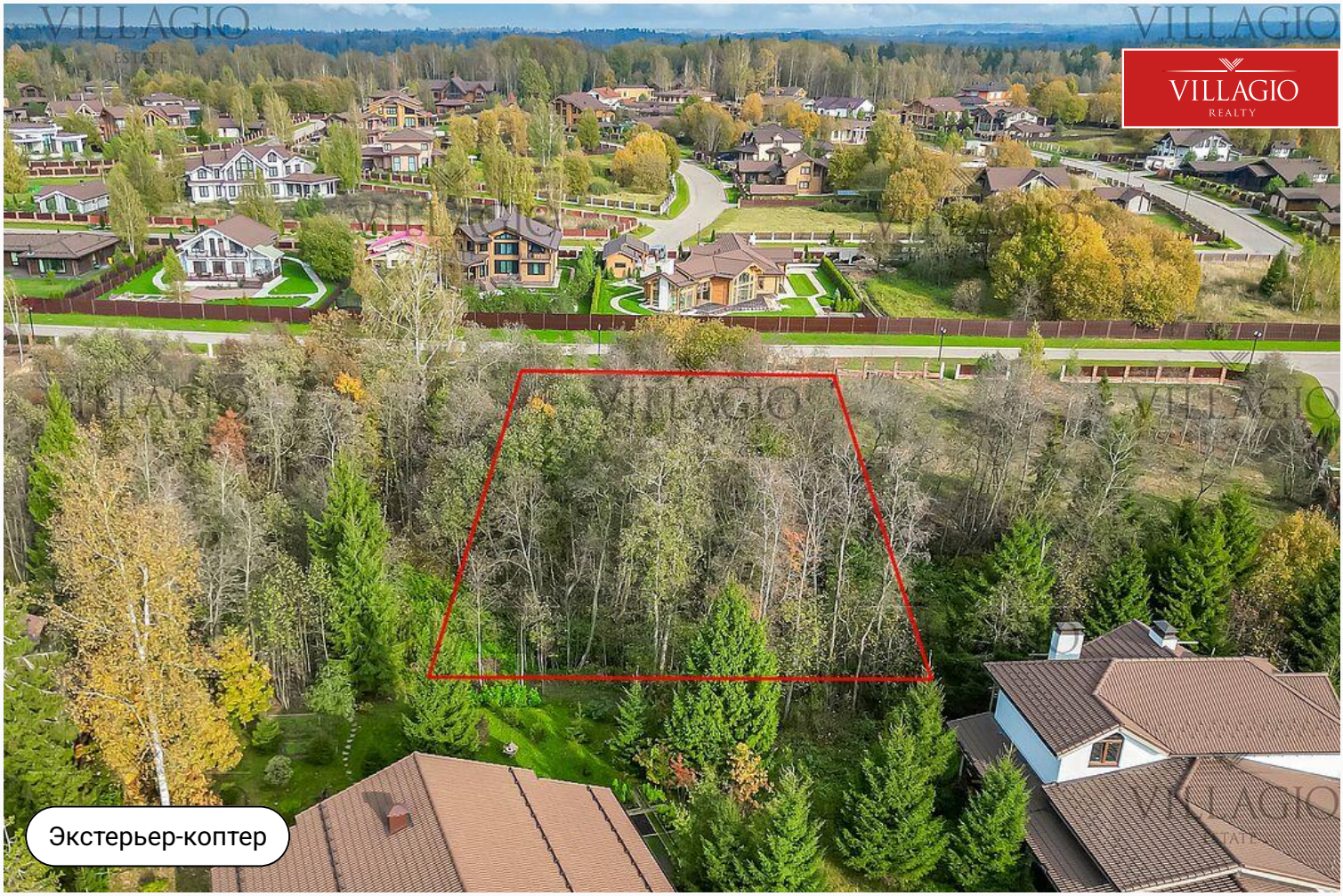

Ключевые детали

Участок	Тип участка	Класс объекта	Газ
24,35 сот.	**Вид на лес**	**Бизнес**	**Магистральное газоснабжение**

Канализация	Водоснабжение	Электричество
Централизованная канализация	**Центральное водоснабжение**	**Электричество**

Экстерьер-коптер

Экстерьер-коптер

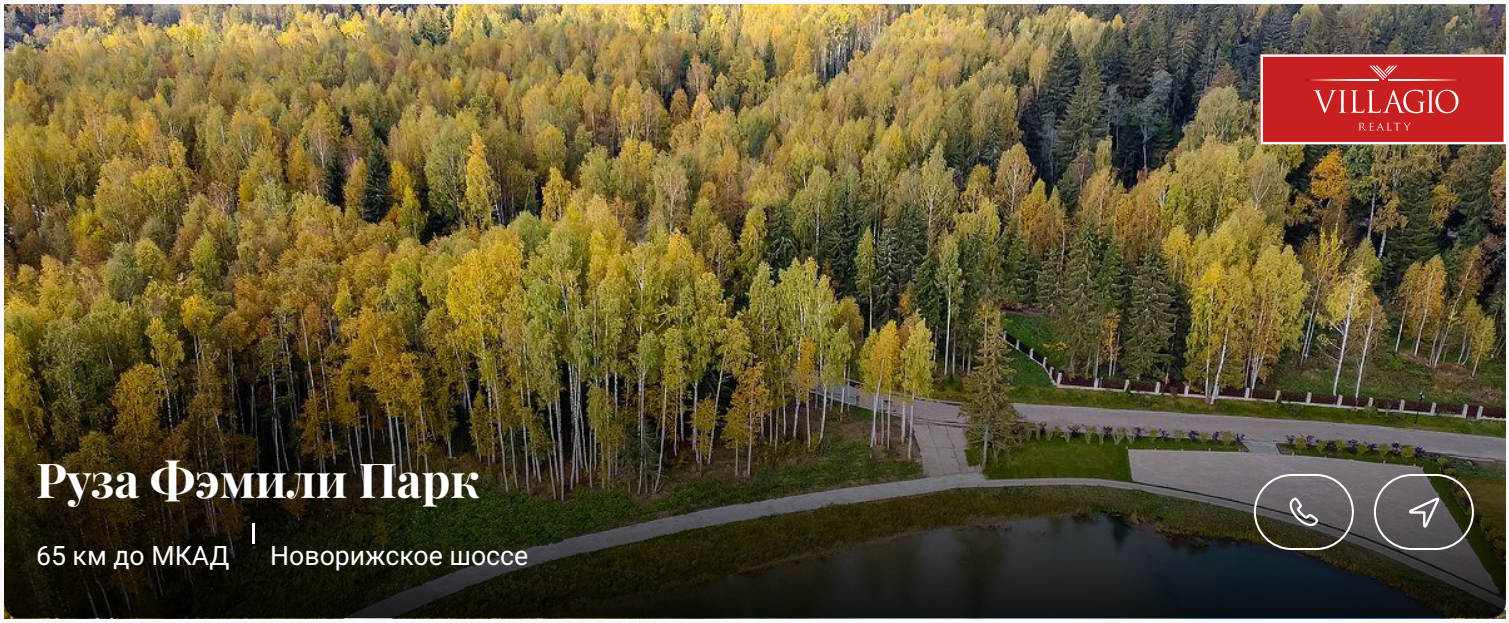

Руза Фэмили Парк

65 км до МКАД | Новорижское шоссе

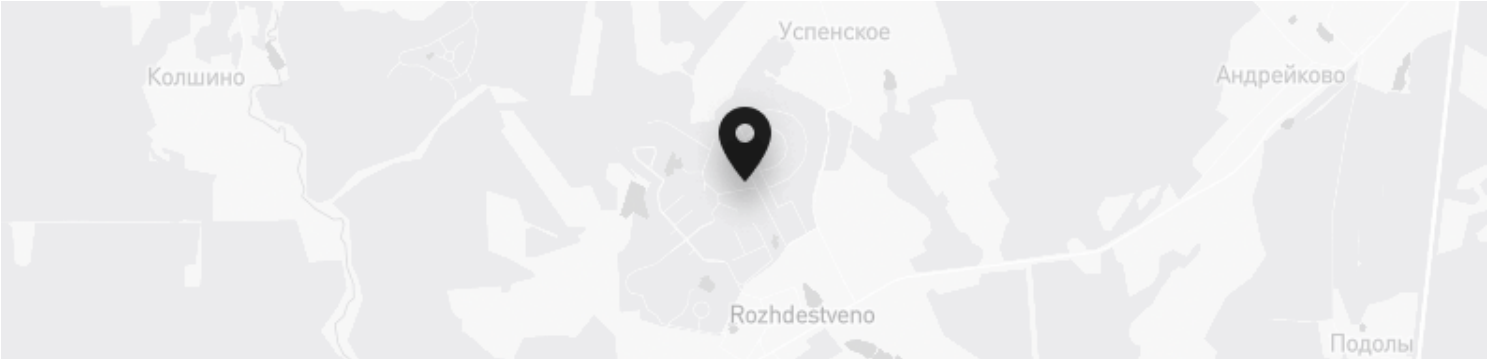

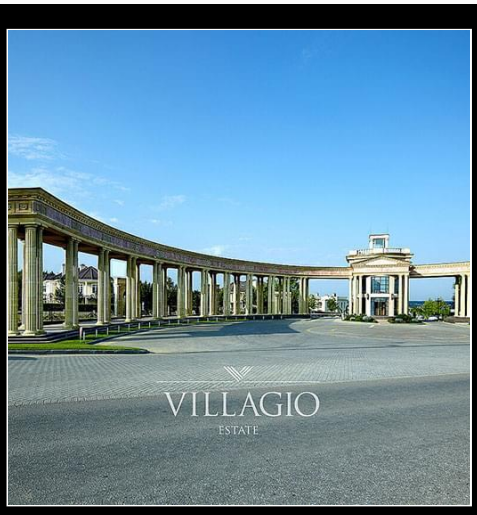

Контакты Villagio-Realty

Главный офис — Олимпийский пр., 7
Офис продаж Millennium Park — 23 км, Новорижское шоссе
Офис продаж Renessance park — 19 км, Новорижское шоссе
Офис продаж Villagio Рублевка — село Усово, 100Б

+7 495 021 33 80 odp@villagio.ru Олимпийский пр., 7