id 8466 / Павловы Озера

Просторный дом с сауной

51 500 000 ₽ | 275 м² | 9 сот. | Под ключ с мебелью

Дом 275 м², участок 9 соток, 4 спальни, сауна, центральные коммуникации

Спальни	Санузлы	Мастерспальни
4 шт.	**2 шт.**	**1 шт.**

+7 495 021 33 80 odp@villagio.ru Олимпийский пр., 7

Экстерьер

Описание

Комфортабельный двухэтажный дом общей площадью 275 м², расположенный на уютном участке в 9 соток. Дом, построенный в 2022 году, отличается продуманной планировкой и высоким качеством исполнения. На первом этаже расположены просторная комната свободного назначения (возможность обустройства спальни или кабинета), а также роскошная СПА-зона с сауной, создающая атмосферу релакса и уюта. Наличие системы кондиционирования обеспечит комфортную температуру в доме круглый год. Второй этаж порадует Вас тремя уютными спальнями, общим санузлом и одной спальней с собственным санузлом – идеальное решение для семьи или гостей. Дом оснащен сантехникой ведущих производителей, что гарантирует долговечность и надежность. Высокие потолки создают ощущение простора и света. Все центральные коммуникации – газ, электричество, водоснабжение и канализация – подключены.

Интерьер

Ключевые детали

Отделка **Под ключ с мебелью**	Площадь дома **275 м²**	Участок **9 сот.**	Этажи **2 этажа**
Материал **Кирпично-монолитный**	Стиль **Современный стиль**	Класс объекта **Deluxe**	Электричество **Электричество**
Канализация **Централизованная канализация**	Газ **Магистральное газоснабжение**	Водоснабжение **Центральное водоснабжение**	

Сауна

VILLAGIO
REALTY
Интерьер

VILLAGIO
REALTY
Интерьер

Интерьер

Интерьер

Интерьер

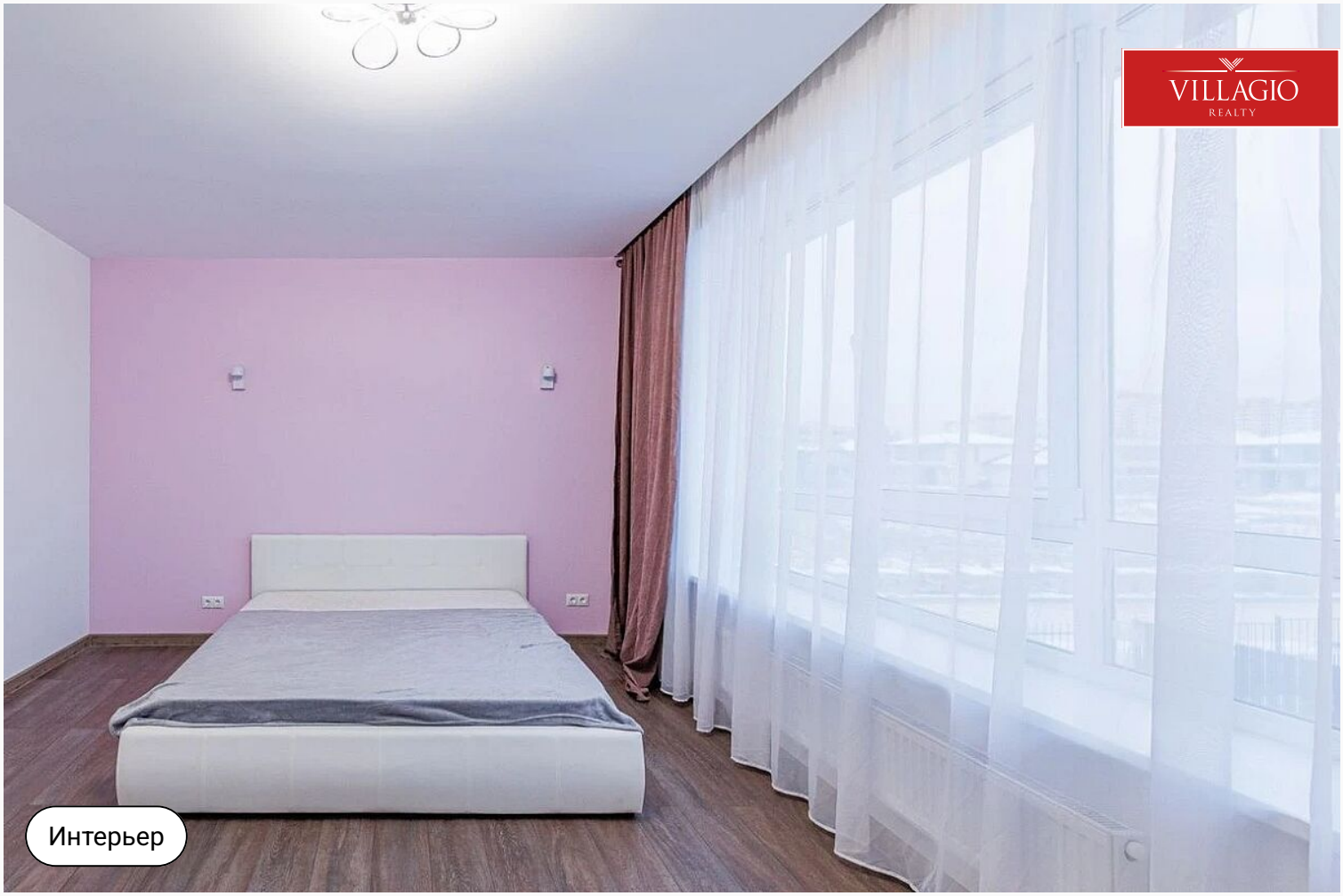

Интерьер

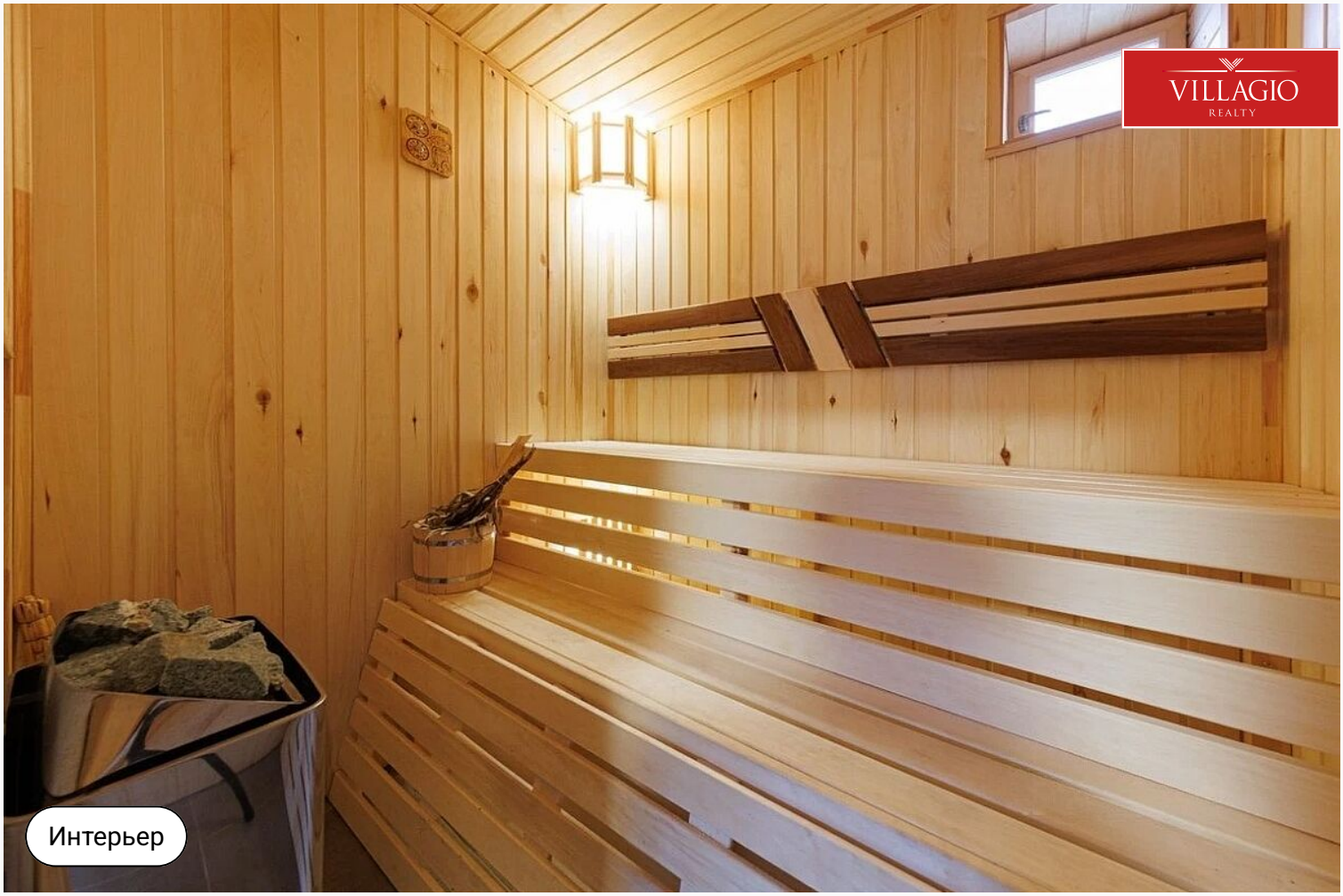

Интерьер

Павловы Озера

14 км до МКАД | Новорижское шоссе

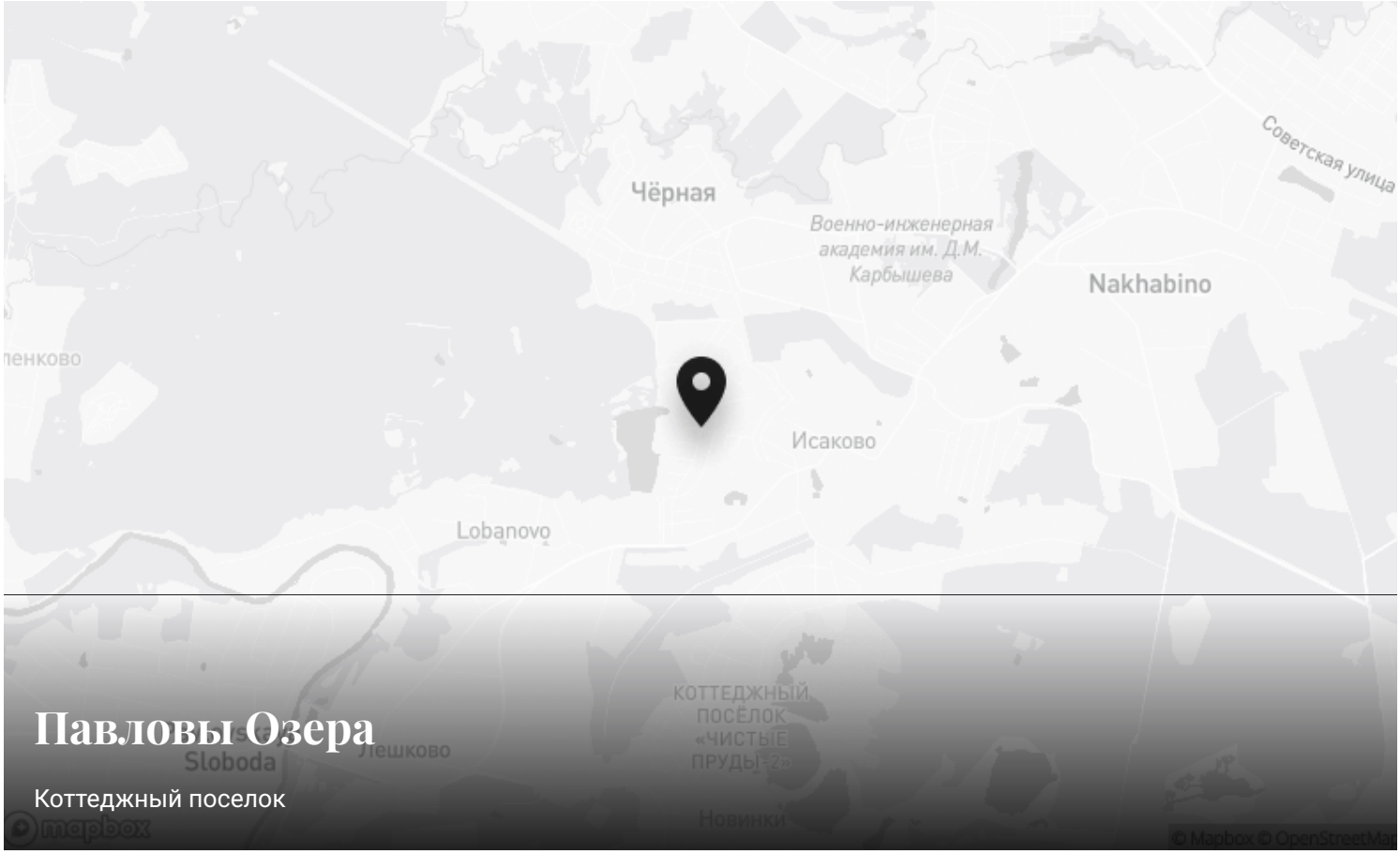

Павловы Озера

Коттеджный поселок

Контакты Villagio-Realty

Главный офис — Олимпийский пр., 7
Офис продаж Millennium Park — 23 км, Новорижское шоссе
Офис продаж Renessance park — 19 км, Новорижское шоссе
Офис продаж Villagio Рублевка — село Усово, 100Б