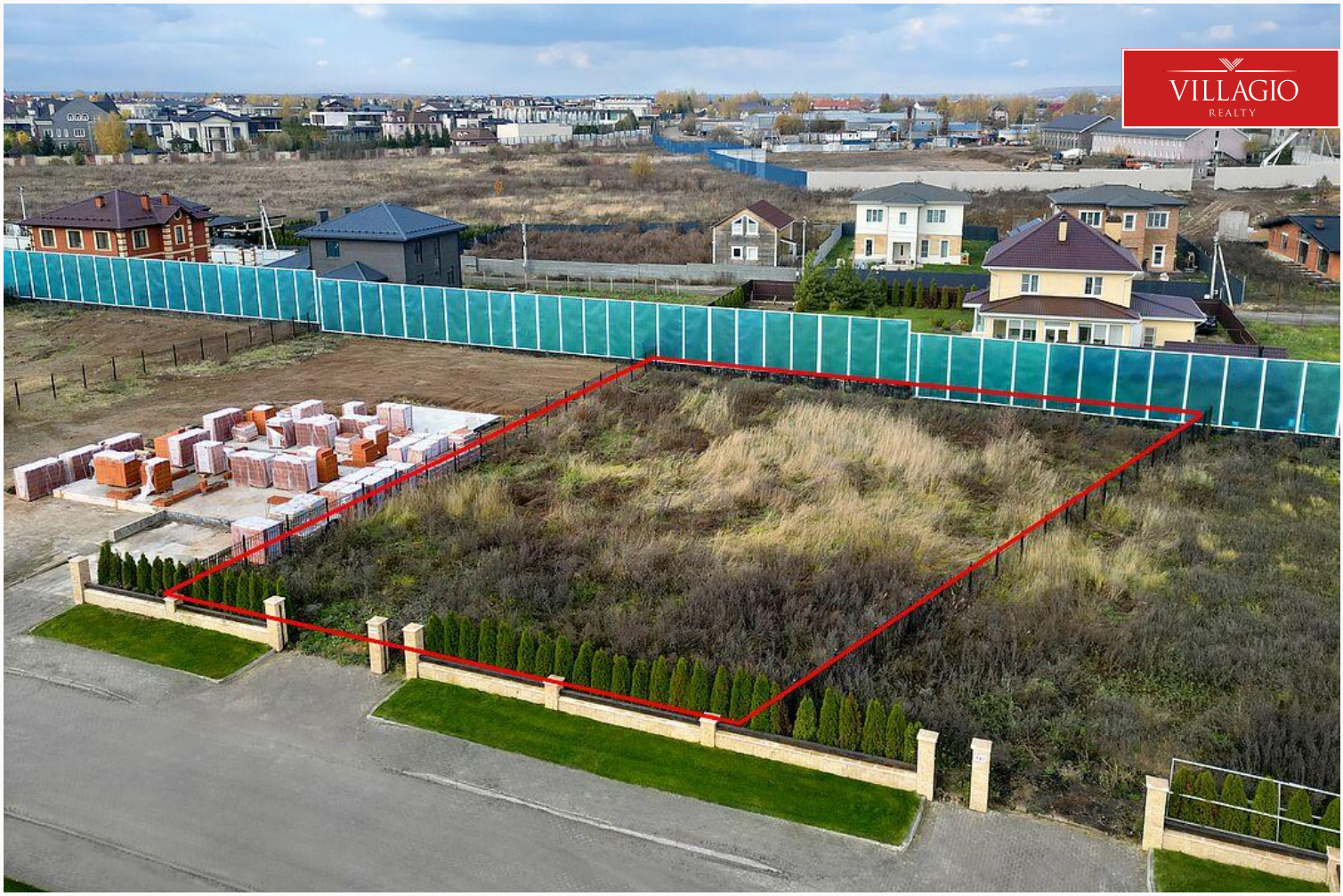

id 8161 / Миллениум Парк

Земельный участок

64 500 000 ₽ | 14,25 сот.

Участок правильной формы

+7 495 021 33 80 odp@villagio.ru Олимпийский пр., 7

Описание

Великолепный земельный участок правильной формы площадью 14,25 соток, в новом квартале коттеджного поселка Миллениум Парк. Здесь уже проведены все необходимые коммуникации, что облегчит процесс строительства и принесет комфорт в Вашу жизнь. Жизнь в Миллениум Парке — это настоящая гарантия максимального комфорта и безопасности. На обширной территории поселка созданы все условия для качественного отдыха и активного времяпрепровождения. Здесь Вы найдете пять великолепных тематических парков, живописное озеро с пляжем и рестораном, а также детские и спортивные площадки, которые удовлетворят потребности всех членов семьи. Мы позаботились о том, чтобы сохранить тишину и умиротворение, поэтому образовательные учреждения, такие как школы и детские сады, а также спортивные клубы располагаются за пределами поселка. Это позволяет наслаждаться особенной атмосферой спокойствия и единения с природой, создавая идеальные условия для Вашей жизни и отдыха. Откройте двери в новый мир, где уют и комфорт встречаются с красотой природы!

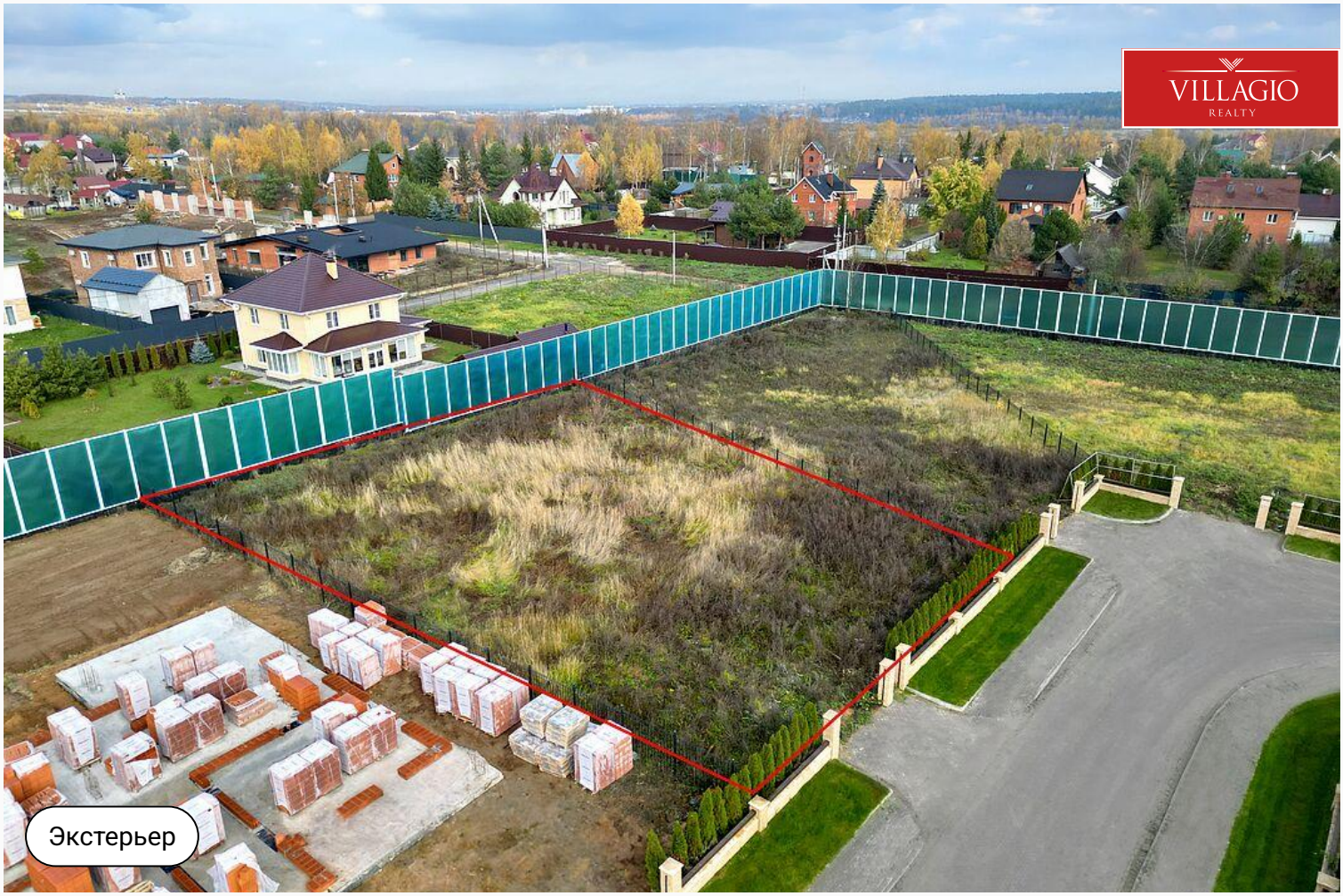

Ключевые детали

Участок	Класс объекта
14,25 сот.	**Deluxe**

Миллениум Парк

19 км до МКАД | Новорижское шоссе

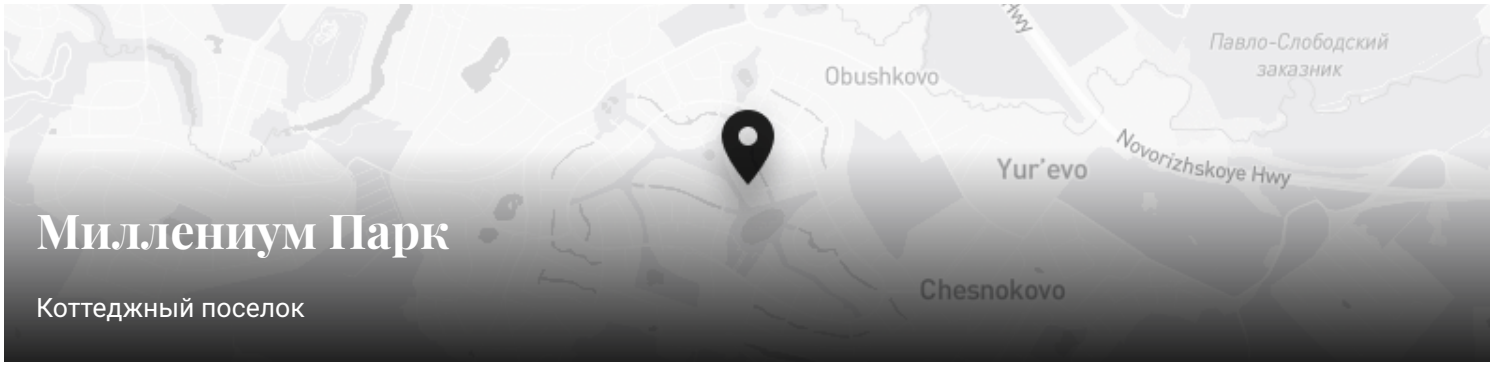

Миллениум Парк

Коттеджный поселок

Контакты Villagio-Realty

Главный офис — Олимпийский пр., 7
Офис продаж Millennium Park — 23 км, Новорижское шоссе
Офис продаж Renessance park — 19 км, Новорижское шоссе

+7 495 021 33 80
odp@villagio.ru
Олимпийский пр., 7