id 8110 / КП Иславское

Лесной участок в элитном КП

28 840 500 ₽ | 14,79 сот. | Строится

Предлагается к продаже земельный участок площадью 14,4 сотки в элитном коттеджном поселке "Grand Islavskoye", 24 км до МКАД по Рублёво-Успенскому шоссе.

+7 495 021 33 80 odp@villagio.ru Олимпийский пр., 7

Описание

Предлагается к продаже земельный участок площадью 14,4 сотки в элитном коттеджном поселке "Grand Islavskoye", 24 км до МКАД по Рублёво-Успенскому шоссе. Поселок расположен в живописном месте, окруженном лесами и полями, всего в 8 минутах от поселка "Горки-10" со всей присущей ему развитой инфраструктурой. На участке ведется подготовка к строительству современного дома площадью 334,35 кв.м., с просторной планировкой и качественными материалами. В доме будет два этажа, 4 спальни, а также все необходимые коммуникации.

Экстерьер

Ключевые детали

Отделка	Участок	Тип участка	Электричество
Строится	**14,79 сот.**	**Лесной**	**Электричество**

Канализация	Газ
Септик	**Магистральное газоснабжение**

Экстерьер

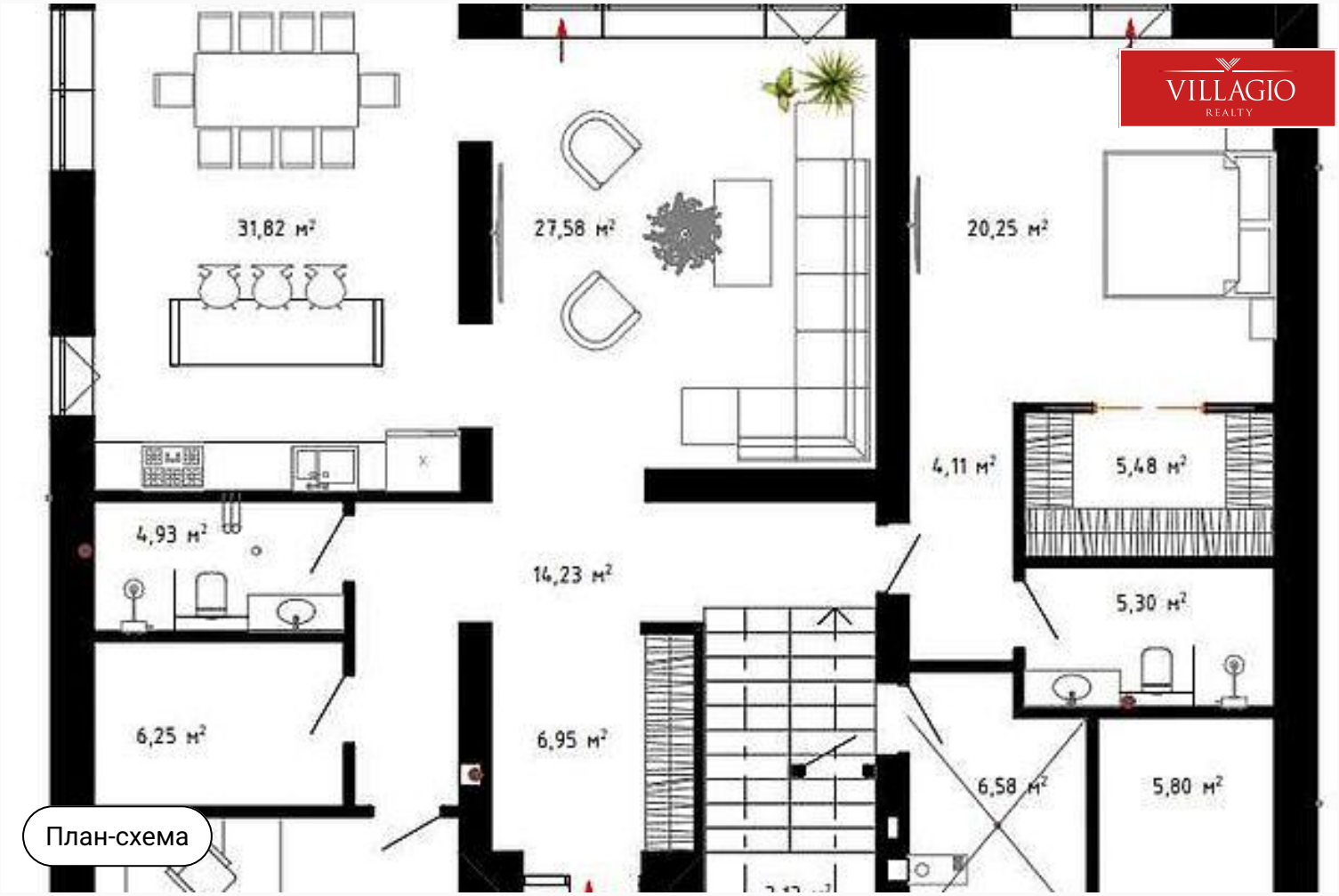

План-схема

План-схема

КП Иславское

25 км до МКАД | Московская область

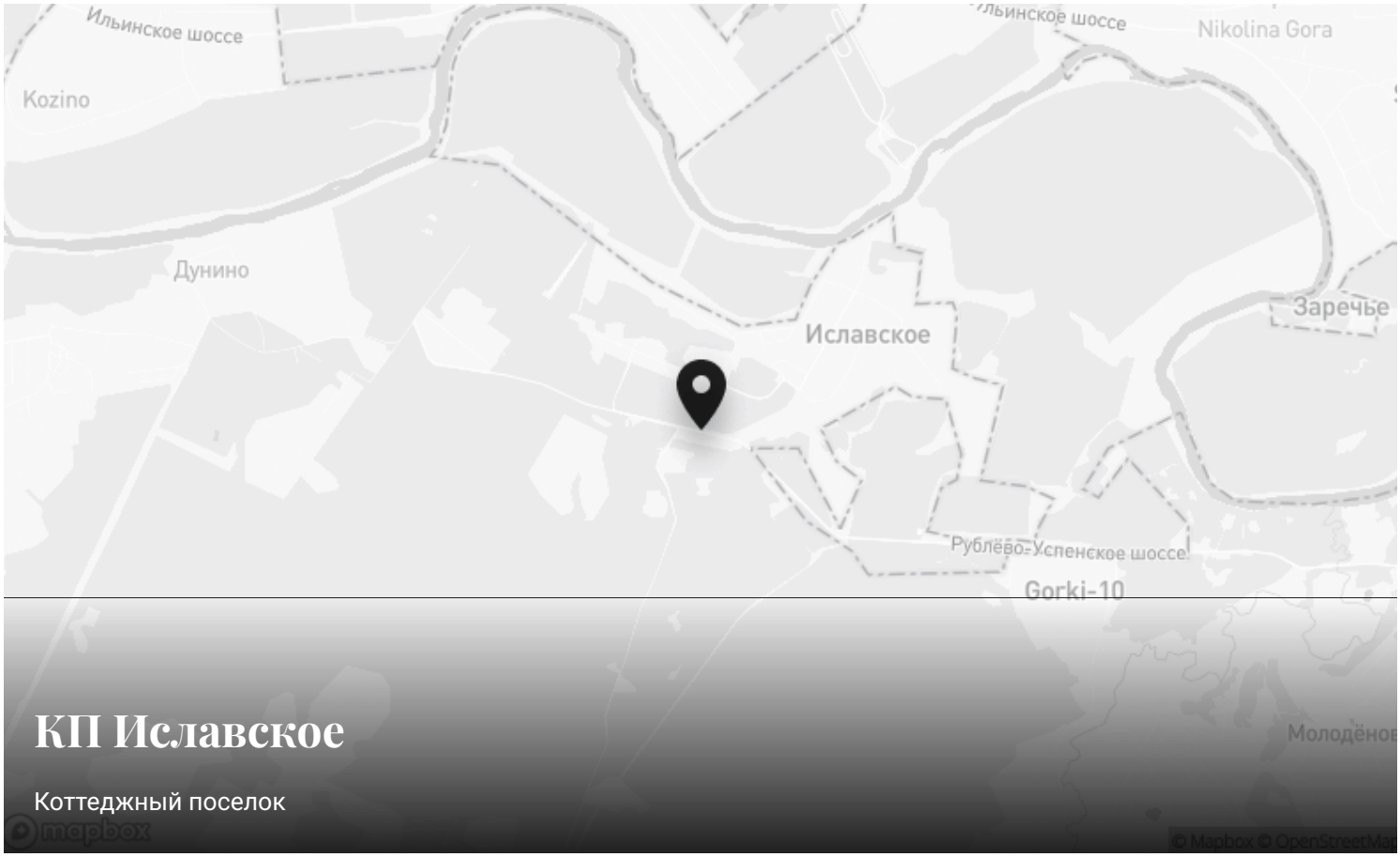

КП Иславское

Коттеджный поселок

Контакты Villagio-Realty

Главный офис — Олимпийский пр., 7
Офис продаж Millennium Park — 23 км, Новорижское шоссе
Офис продаж Renessance park — 19 км, Новорижское шоссе
Офис продаж Villagio Рублевка — село Усово, 100Б