id 8048 / Довиль

Дом "Монпелье" в стиле модерн

8 000 000 $ | 687 м² | 21 сот. | Под ключ

Островок Франции в 10 км от Москвы. Коттеджный посёлок с атмосферой фешенебельного французского курорта.

Спальни	Санузлы	Гардеробные	Мастерспальни	Спальни с с/у
4 шт.	**6 шт.**	**6 шт.**	**4 шт.**	**4 шт.**

+7 495 021 33 80 odp@villagio.ru Олимпийский пр., 7

Описание

Дом спроектирован по эскизам французских архитекторов конца XIX – начала XX века. Нормандский стиль и французская дворцовая архитектура определяют архитектурный облик элитного посёлка. Все элементы отделки выполнены по авторским эскизам. Дома с участками практически копируют архитектуру одного из самых престижных морских курортов Франции. Собственная инфраструктура создана для комфортного отдыха на природе. Атмосферный ресторан и кафе, spa-центр, спортивно-оздоровительный комплекс дарят возможность полноценно отдохнуть, не выезжая за пределы посёлка премиум-класса. Природное озеро с зеркалом воды площадью 16 Га – настоящее украшение и любимое место отдыха жителей. Как и на французском курорте, в «Довиль» создан пляж для купания и набережная-променад. У озера построен причал для лодок и катеров. На берегу – пирсы для рыбалки. Для самых маленьких жителей коттеджного посёлка создана бухта с детскими корабликами. Доехать до коттеджного посёлка возможно по Минскому, Можайскому, Рублево-Успенскому и Киевскому шоссе.

Интерьер

Ключевые детали

Отделка **Под ключ**	Площадь **687 м²**	Участок **21 сот.**	Тип участка **В центре поселка**
Этажи **3 этажа**	Материал **Кирпично-монолитный**	Стиль **Классический стиль**	Класс объекта **Deluxe**
Газ **Магистральное газоснабжение**	Электричество **Электричество**	Канализация **Централизованная канализация**	Водоснабжение **Центральное водоснабжение**

Кабинет · Второй свет · SPA · Гараж отдельно стоящий · Отделочные материалы класса DeLuxe · Новый дом · Камин · Фасадное освещение · Бильярд · Спортивный зал

Интерьер

Интерьер

Интерьер

Интерьер

Интерьер

Интерьер

Интерьер

Интерьер

Интерьер

Интерьер

Кладовая
17 м2
Библиотека
32 м2
19 м2
Ванная
9 м2
4 м2
Бильярдная
67 м2
7.480
Лестничный холл
5.665
Спальня
22.4м2
Бар
Кладовая
5 м2
План-схема

Главная спальня
25 м2
Второй свет гостиной
Спальня
20 м2
С/У
3.7м2
Гардеробная
18 м2
5 м2
Холл
26 м2
3.85
Лестничный холл
1.86
24 м2
Душ кабина
Ванная
24 м2
Ванная
10 м2
Гардеробная
10 м2
Спальня
28 м2
Балкон
11.9м2
План-схема

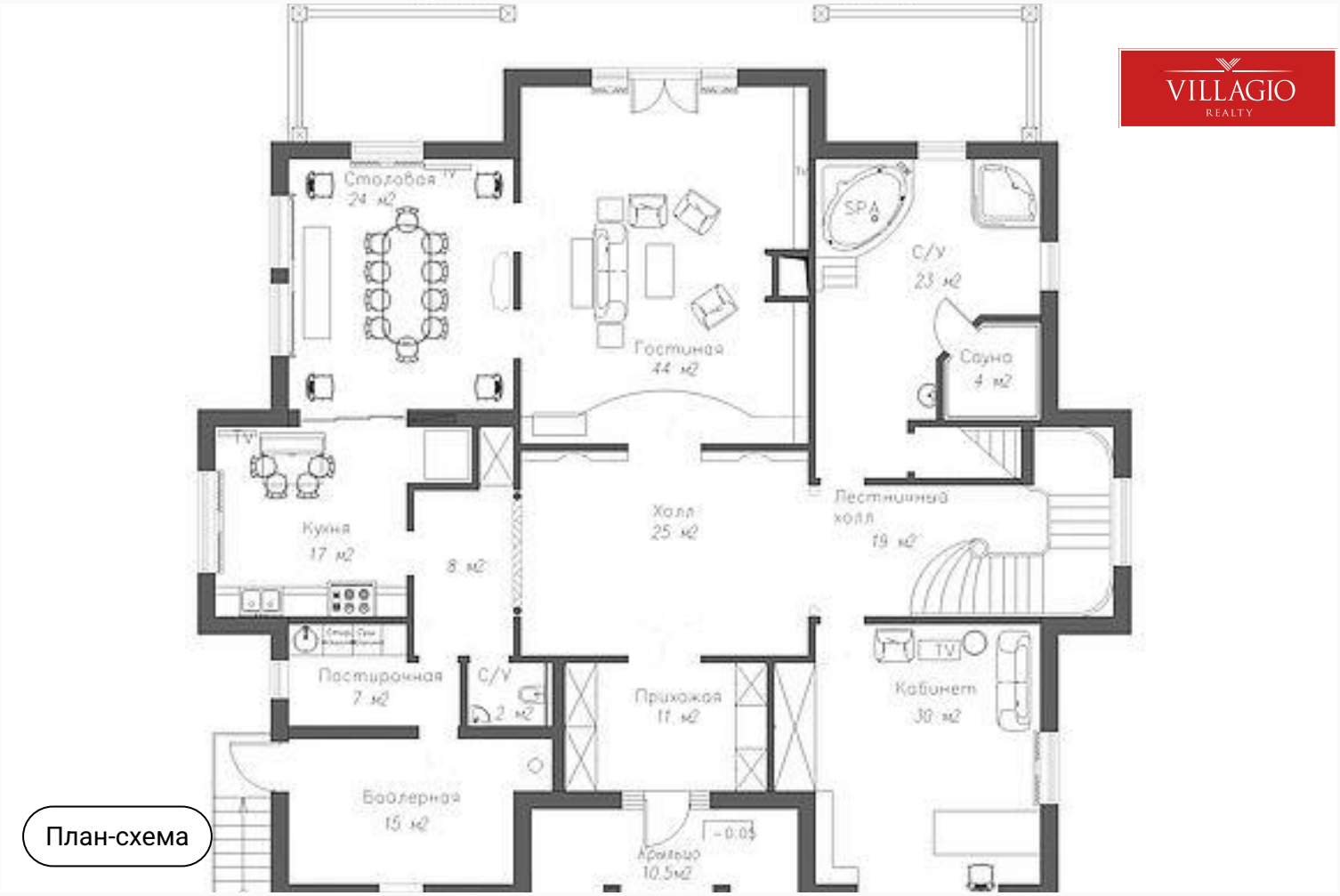
VILLAGIO
REALTY
Столовая
24 м2
Гостиная
44 м2
SPA
С/У
23 м2
Сауна
4 м2
Кухня
17 м2
8 м2
Холл
25 м2
Лестничный
холл
19 м2
Постирочная
7 м2
С/У
2 м2
Прихожая
11 м2
Кабинет
30 м2
Бойлерная
15 м2
Архивно
10,5м2
План-схема

VILLAGIO
REALTY
Довиль
10 км до МКАД
Минское шоссе

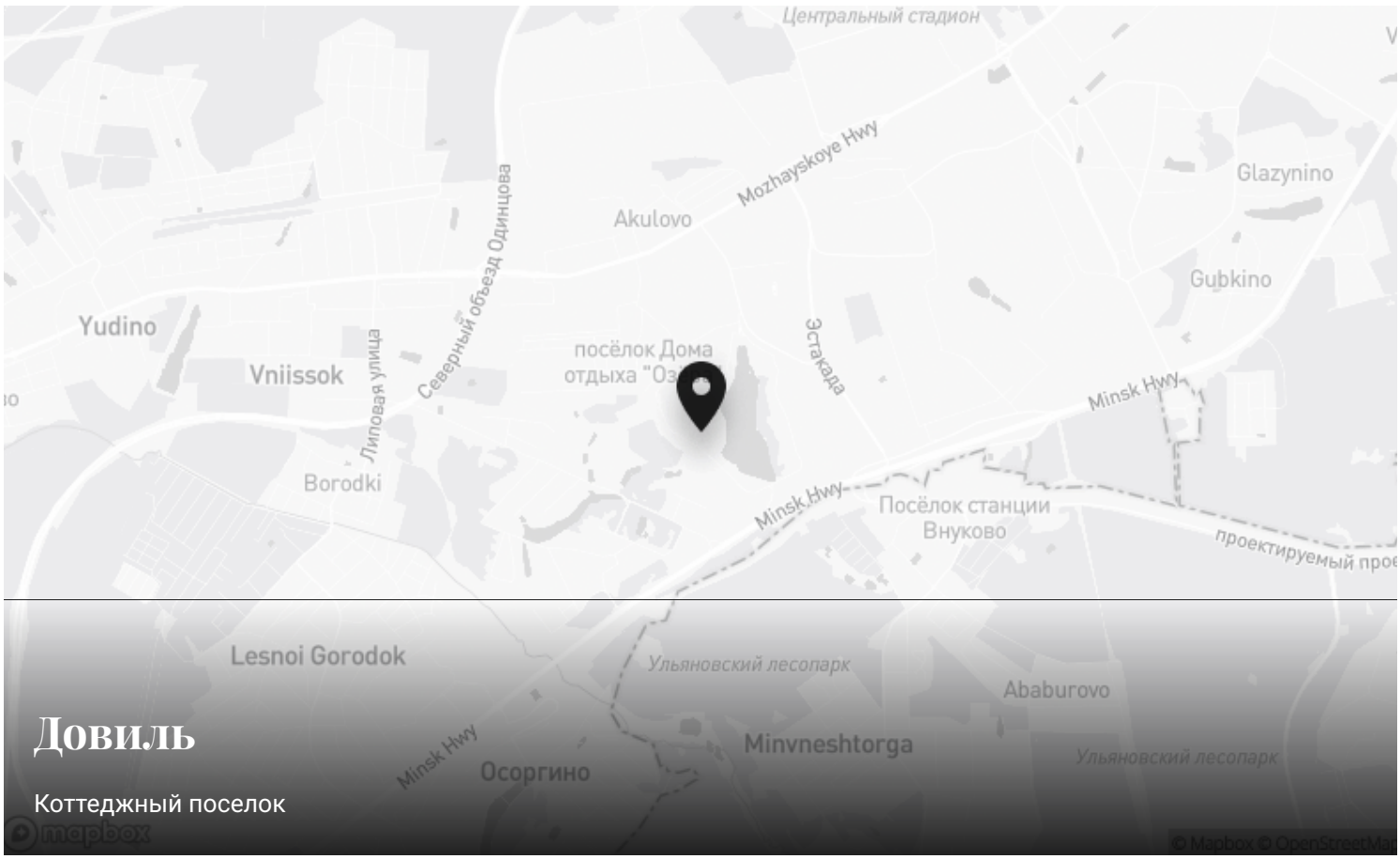

Довиль

Коттеджный поселок

Контакты Villagio-Realty

Главный офис — Олимпийский пр., 7
Офис продаж Millennium Park — 23 км, Новорижское шоссе
Офис продаж Renessance park — 19 км, Новорижское шоссе
Офис продаж Villagio Рублевка — село Усово, 100Б