id 8027 / Романово-2

Трехэтажный особняк с крытым бассейном

7 200 000 $ | 1370 м² | 101 сот. | Под ключ без мебели

Роскошный трехэтажный особняк 1370 кв.м в элитном посёлке Романово-2, построен из кирпича, выполнен качественный дизайнерский ремонт.

Спальни

4 шт.

+7 495 021 33 80 odp@villagio.ru Олимпийский пр., 7

Описание

ID 8027. Роскошный трехэтажный особняк в элитном посёлке Романово-2. Дом общей площадью 1370 кв.м. построен из кирпича, выполнен качественный дизайнерский ремонт с применением премиальных материалов. Панорамное остекление наполняет интерьер естественным светом и создаёт ощущение единства с окружающей природой, а продуманное пространство обеспечивает комфортное проживание даже большой семье. Предусмотрено все для комфортной жизни: центральные коммуникации, просторный гараж на 4 автомобиля, а также уникальная планировка, включающая стильный спа-блок с комнатой отдыха, бассейном, сауной и хаммамом, а также многое другое. Просторный участок в 101 сотка утопает в зелени, выполнен ландшафтный дизайн. Элитный поселок Романово-2, расположенный всего в 15 км от Москвы, раскинулся в окружении соснового бора. Добраться до него удобно как по Рублево-Успенскому шоссе, так и по платной скоростной трассе «Северный обход Одинцово», что гарантирует быстрый и комфортный доступ. Все постройки на территории поселка окружает вековой сказочный лес, создавая совершенно особую атмосферу и уникальный чистый воздух. Наличие обустроенной детской площадки позволяет рассматривать приобретение недвижимости в данном поселке семьям с детьми. Также на территории создана шикарная зона отдыха, на которой вы сможете найти открытые корты, площадку для занятий йогой, водоемы и пляжи. Безопасность для жителей поселка создает круглосуточная охрана.

Ключевые детали

Отделка **Под ключ без мебели**	Площадь дома **1370 м²**	Участок **101 сот.**	Этажи **3 этажа**
Материал **Кирпич**	Стиль **Классический стиль**	Класс объекта **Deluxe**	Канализация **Централизованная канализация**
Электричество **Электричество**	Водоснабжение **Центральное водоснабжение**	Газ **Магистральное газоснабжение**	

Баня в доме · Гараж в доме · Панорамное остекление · Бассейн больше десяти метров · Цокольный этаж · Крытый бассейн · Хаммам

Интерьер

Интерьер

Интерьер

Интерьер

Интерьер

Интерьер

Интерьер

Интерьер

Интерьер

Интерьер

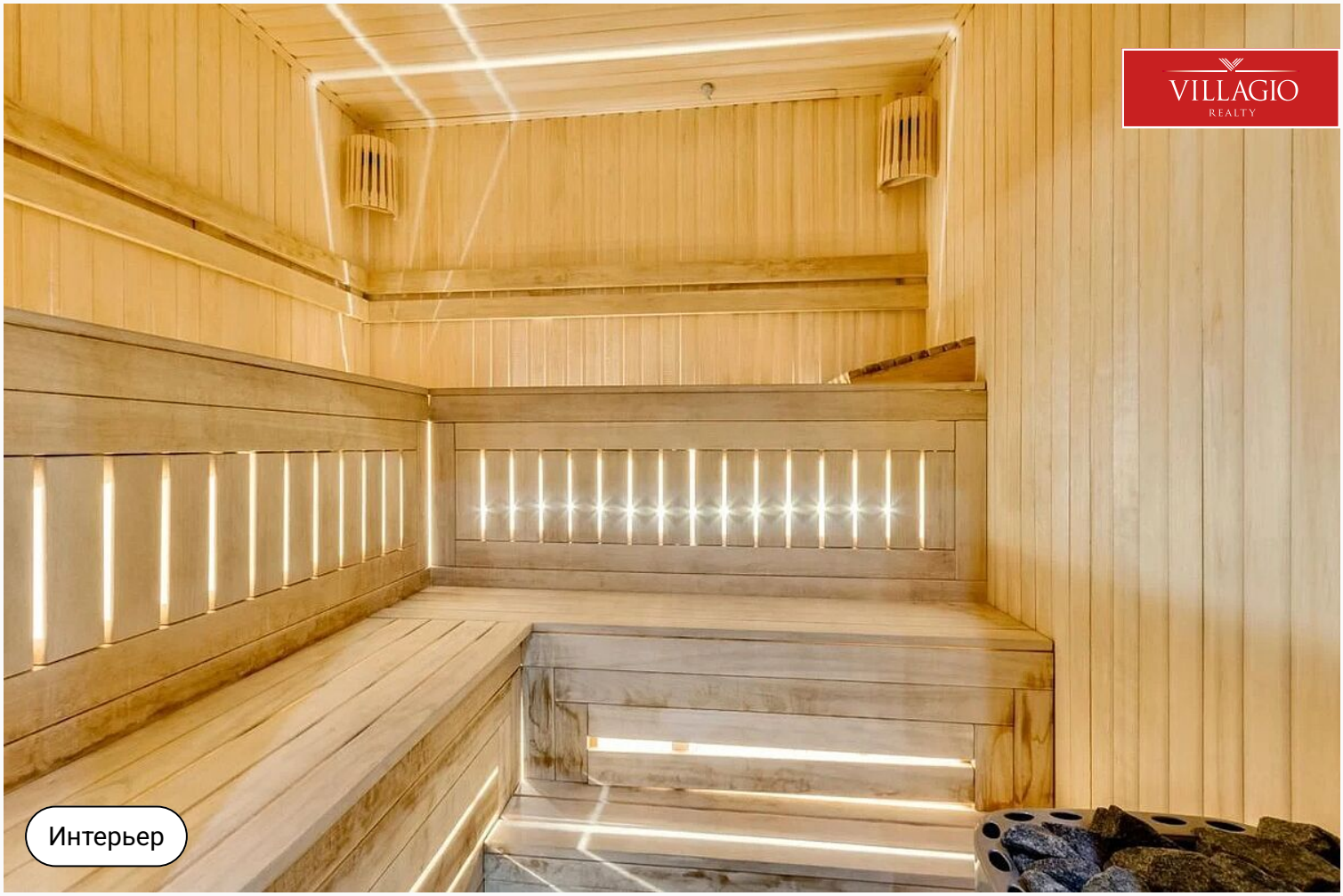

Интерьер

Интерьер

Интерьер

Интерьер

Интерьер

Интерьер

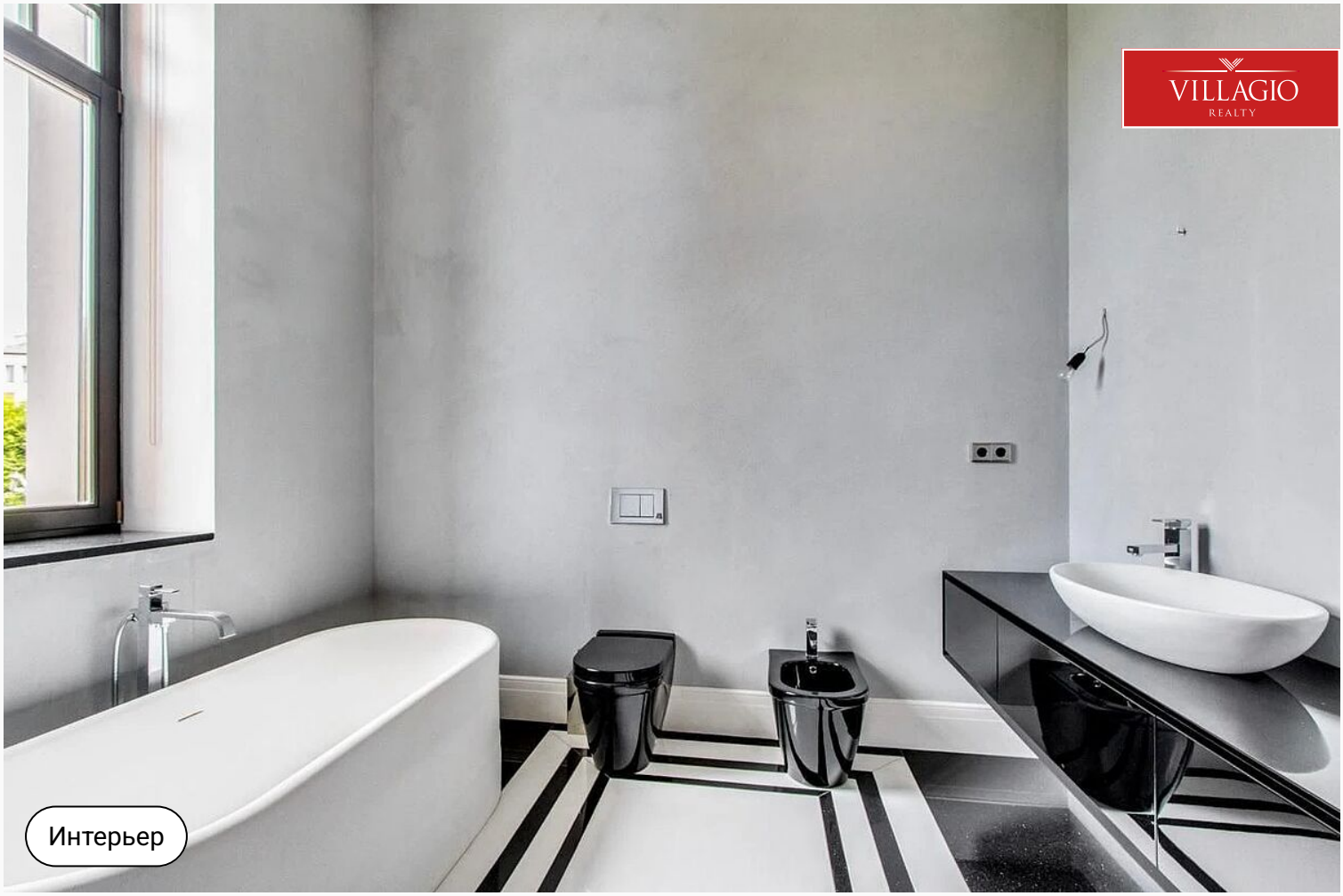
VILLAGIO
REALTY
Интерьер

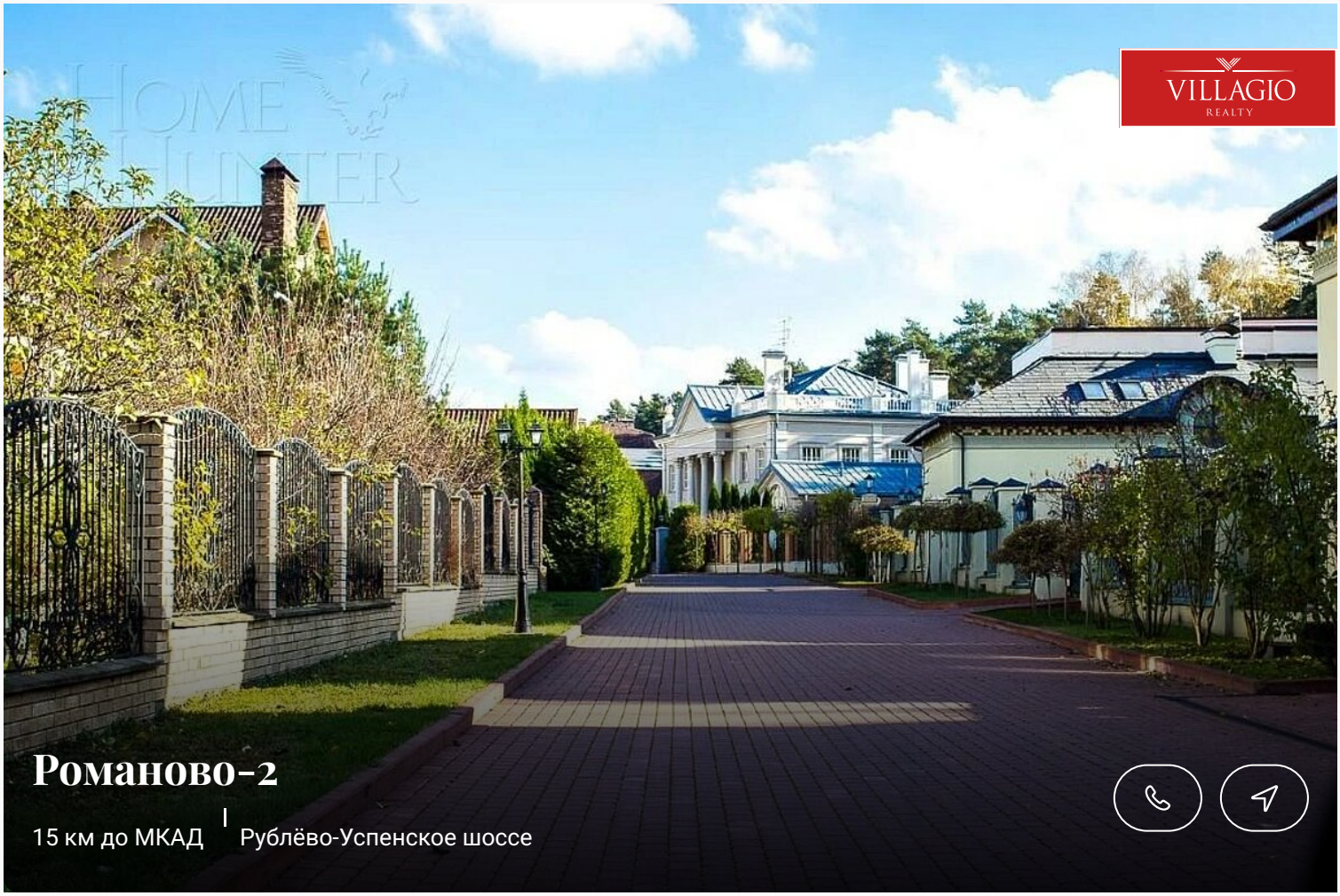
VILLAGIO
REALTY
Романово-2
15 км до МКАД
Рублёво-Успенское шоссе

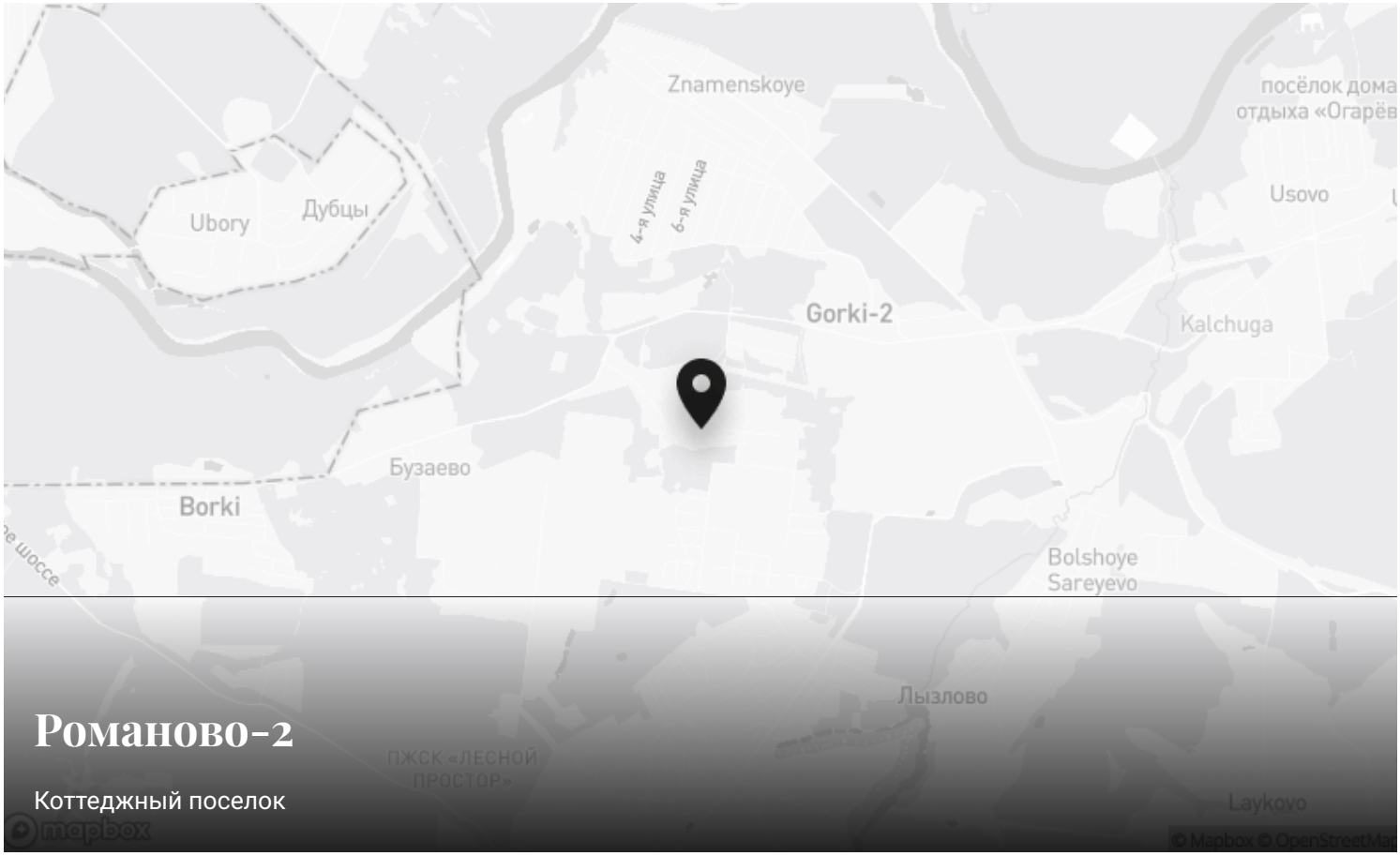

Романово-2

Коттеджный поселок

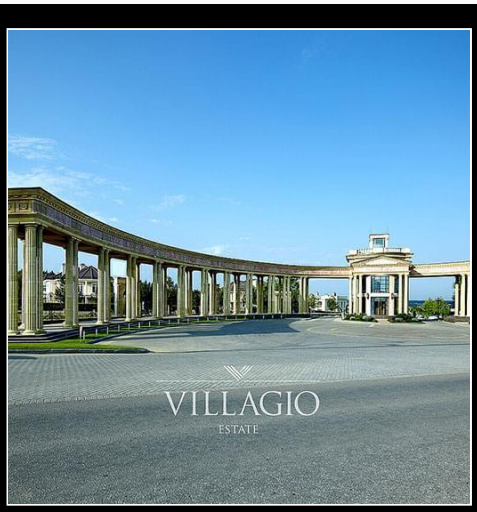

Контакты Villagio-Realty

Главный офис — Олимпийский пр., 7
Офис продаж Millennium Park — 23 км, Новорижское шоссе
Офис продаж Renessance park — 19 км, Новорижское шоссе
Офис продаж Villagio Рублевка — село Усово, 100Б