id 7790 / КП Life-Seasons

Фахверк в сосновом лесу Н7

106 869 744 ₽ | **345 м²** | **10 сот.** | **Без отделки**

3 ГА ЛЕСА ГЕНПЛАН РАЗРАБОТАН С ПРИОРИТЕТОМ НА СОХРАНЕНИЕ ЛЕСА НА УЧАСТКАХ

Спальни	Санузлы	Мастерспальни	Спальни с с/у
3 шт.	**3 шт.**	**1 шт.**	**3 шт.**

+7 495 021 33 80 odp@villagio.ru Олимпийский пр., 7

Описание

3 ГА ЛЕСА

ГЕНПЛАН РАЗРАБОТАН С ПРИОРИТЕТОМ НА СОХРАНЕНИЕ ЛЕСА НА УЧАСТКАХ

БЕСКОНЕЧНАЯ ПРОБЕЖКА - НЕТ ТУПИКОВЫХ УЛИЦ

ПРЕДУСМОТРЕНЫ ПАРКОВОЧНЫЕ КАРМАНЫ ДЛЯ ГОСТЕВОГО ПАРКИНГА НА ТЕРРИТОРИИ ПОСЕЛКА

16 ВИЛЛ БЕЗ ЗАБОРОВ

В ЕДИНОМ АРХИТЕКТУРНОМ СТИЛЕ В ЛЕСУ

ВИЛЛЫ В ЕДИНОМ СТИЛЕ

Запатентованный конструктив вилл. Сечения и узлы строений минималистичны и пропорционально красивы. Пропорции панорамного остекления объединяют с лесом за окном. Перекрытие из монолита, а террасы из термодерева не теряют геометрии со временем

П**РОДУМАННАЯ ПЛАНИРОВКА ВИЛЛ**

Визуальная ось - вид на внутренний двор прямо от входа. Открытая общая зона гостиной, обеденной и кухни. Спальные с личными гардеробными и ванными комнатами

FH7 345M2

ОТКРЫТОЕ ПРОСТРАНСТВО ГОСТИНОЙ ЗОНЫ СО ВТОРЫМ СВЕТОМ НАД КАМИННОЙ ГОСТЕВАЯ СПАЛЬНАЯ ИЛИ КАБИНЕТ НА ПЕРВОМ ЭТАЖЕ

И ТРИ СПАЛЬНЫЕ НА ВТОРОМ С ЛИЧНОЙ ГАРДЕРОБНОЙ И САНУЗЛОМ

Экстерьер

Ключевые детали

Отделка **Без отделки**	Площадь дома **345 м²**	Участок **10 сот.**	Тип участка **Вид на лес**
Этажи **2 этажа**	Материал **Фахверк**	Стиль **Фахверк**	Класс объекта **Deluxe**
Газ **Магистральное газоснабжение**	Канализация **Централизованная канализация**	Электричество **Электричество**	Водоснабжение **Центральное водоснабжение**

Кабинет

Отделочные материалы класса DeLuxe

Экстерьер

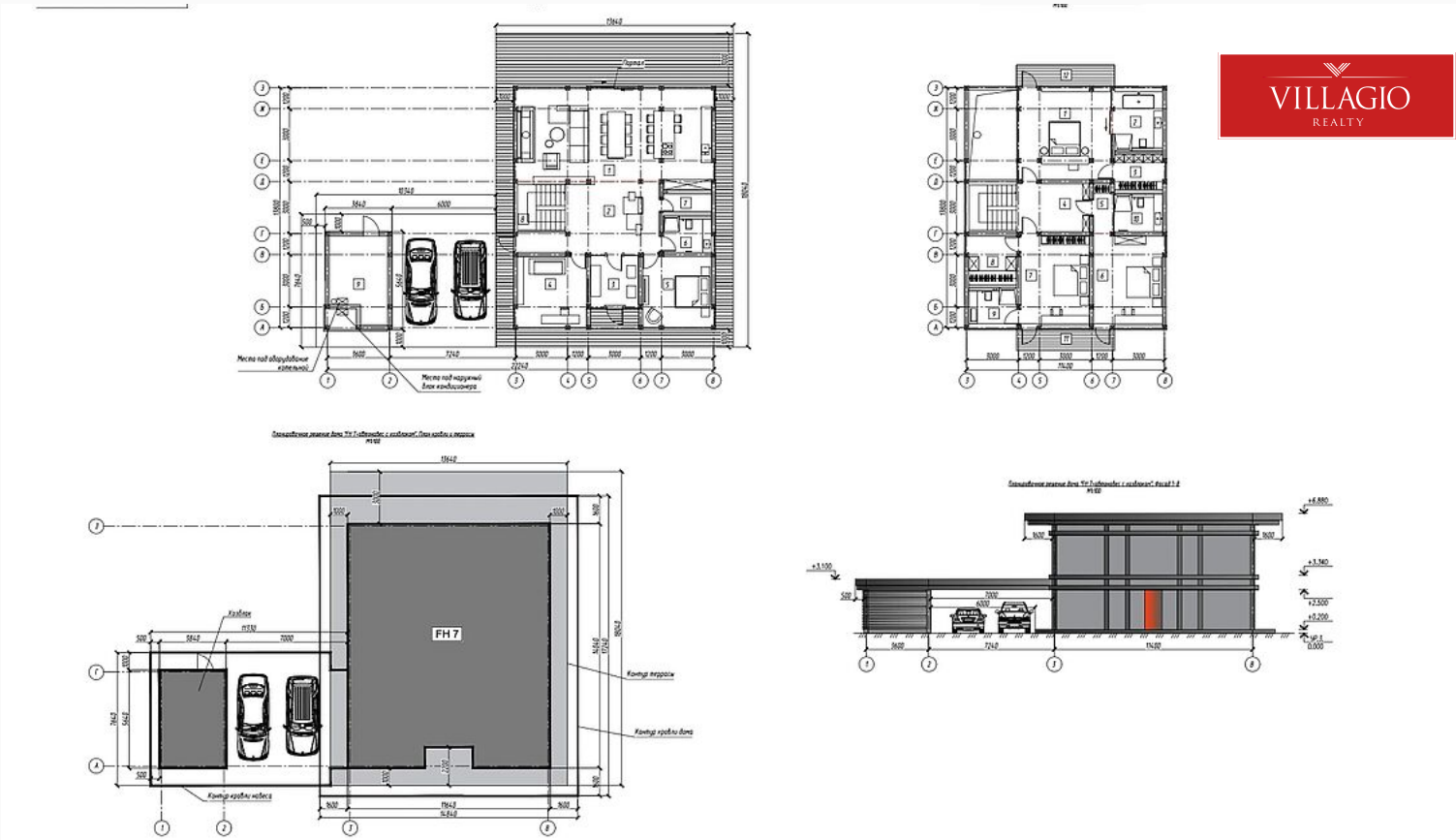

План-схема

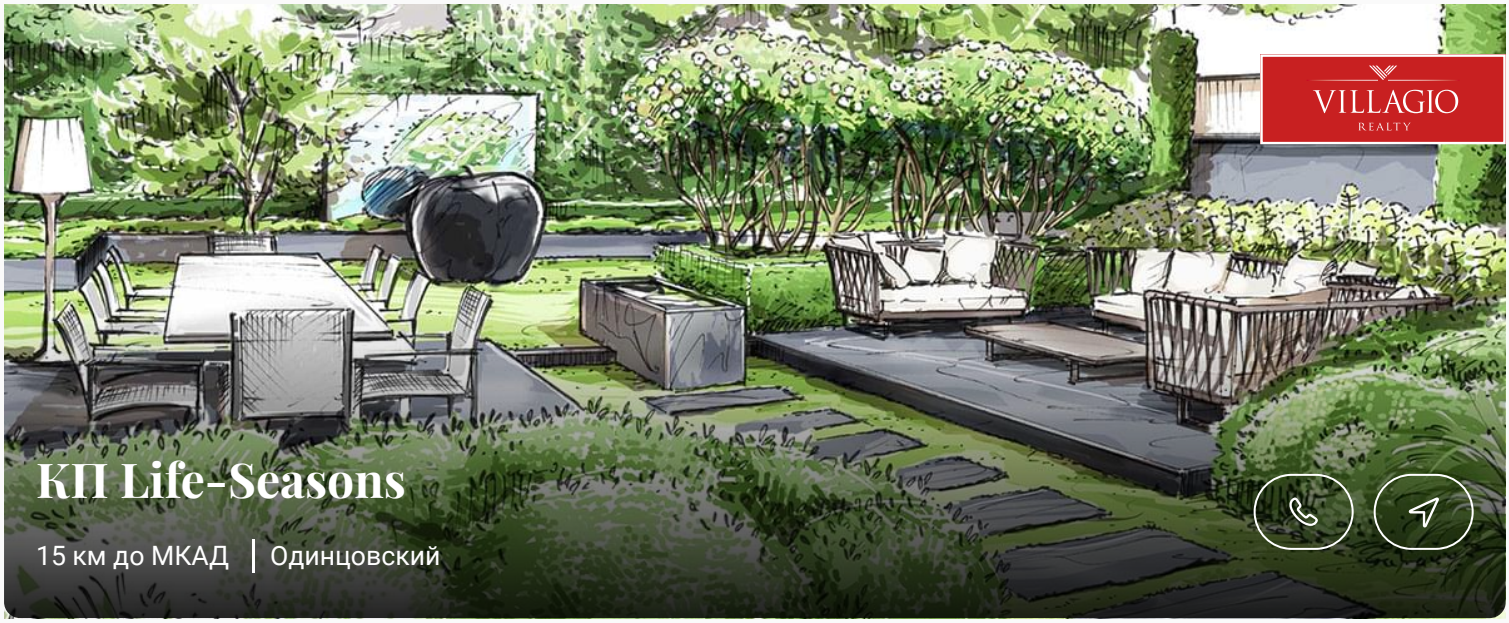

КП Life-Seasons

15 км до МКАД | Одинцовский

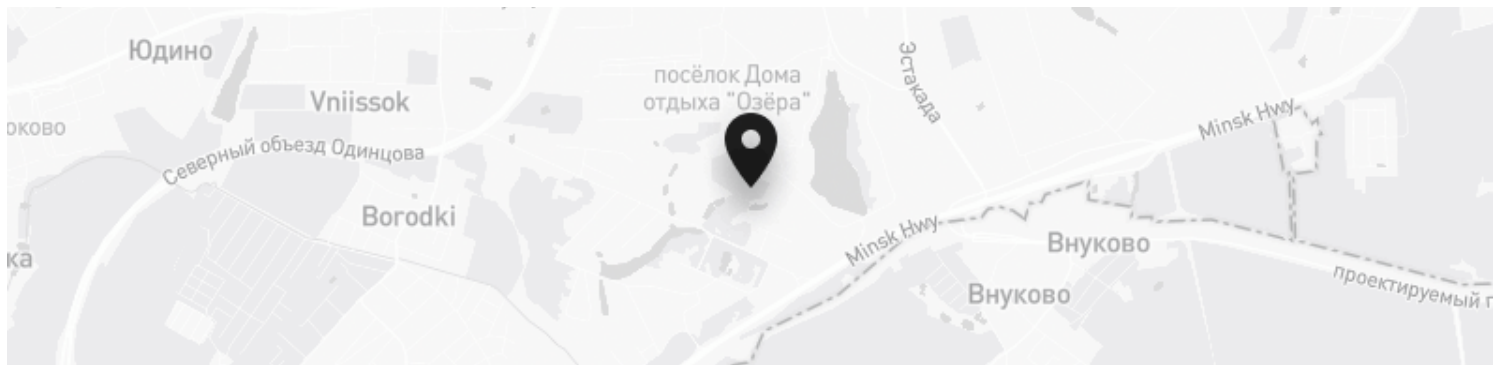

Контакты Villagio-Realty

Главный офис — Олимпийский пр., 7
Офис продаж Millennium Park — 23 км, Новорижское шоссе
Офис продаж Renessance park — 19 км, Новорижское шоссе

+7 495 021 33 80
odp@villagio.ru
Олимпийский пр., 7