id 7427 / Папушево Парк

EDEM Рай на земле

151 910 000 ₽ | 581 м² | 13,5 сот. | Строится

Высококлассный и комфортабельный дом, разработанный с учетом потребностей современной семьи.

Спальни	Санузлы	Гардеробные	Мастерспальни	Спальни с с/у
5 шт.	**6 шт.**	**5 шт.**	**4 шт.**	**5 шт.**

+7 495 186 06 50 sale@villagio.ru Олимпийский пр., 7

Описание

Высококлассный и комфортабельный дом, разработанный с учетом потребностей современной семьи. Фасад отличается строгостью и элегантностью, а планировка продуманностью решений. На площади в 581 кв. м. расположилось пять просторных спален с с/у и гардеробными, гостиная, совмещенная с кухней и столовой, а также з террасы и гараж на 2 машиноместа. Любителям ранних завтраков и красивых видов точно придется по душе расположение дома относительно солнца. С восходом, солнечные лучи проникают в кухонное пространство, совмещенное с гостиной, и в две спальни второго этажа - создавая идеальное пространство для пробуждения. Закат же можно встретить на террасе второго этажа, что в летнее время станет самым романтичным местом с идеальным видом на звезды. Уникальный дизайн экстерьера способствует созданию неповторимого облика дома, который оценит его обладатель. Участок от 13,5 до 23 соток позволяет дополнить дом красивым садом или дополнительной постройкой. Стоимость данных домов варьируется в зависимости от размера участка и составляет от 151910 000 до 198 960 000 руб. Папушево Парк — премиальный посёлок, в котором сочетаются красота природы и преимущества города. Более 30 инфрастуктурных объектов посёлка и Рублёво-Успенского направления находится в распоряжении жителей. Найдите свой дом в 35 минутах от делового центра Москвы по новой дороге Северный дублер Кутузовского проспекта.

Ключевые детали

Отделка **Строится**	Площадь дома **581 м²**	Участок **13,5 сот.**	Тип участка **Полевой**
Этажи **2 этажа**	Материал **Кирпично-монолитный**	Стиль **Современный стиль**	Класс объекта **Deluxe**
Канализация **Централизованная канализация**	Электричество **Электричество**	Газ **Магистральное газоснабжение**	Водоснабжение **Центральное водоснабжение**

Фасадное освещение | Большая терраса | В доме не жили | Панорамное остекление

Интерьер

Интерьер

VILLAGIO
REALTY
Интерьер

VILLAGIO
REALTY
Интерьер

Интерьер

EDEM

EDEM

ПЛАН 2-ГО ЭТАЖА

Наименование	Площадь, м²
Коридор	23,9
Спальня 1	19,2
Санузел	5,5
Гардероб	5,7
Спальня 2	16,9
Гардероб	5,5
Санузел	5,0
Гардероб	5,5
Санузел	5,0
Спальня 3	15,8
Мастер-спальня	27,7
Гардероб	6,4
Санузел	7,4
Терраса	97,6
Лестница	4,0
Терраса	23,0
Общая:	**267**

План-схема

EDEM

ПЛАН 1-ГО ЭТАЖА

Наименование	Площадь, м²
Гараж	39.5
Тамбур	9.7
Тамбур	6.4
Котельная	10.8
Прачечная	8.5
Санузел	5.4
Спальня гостевая	28.4
Коридор	24.3
Столовая	25.6
Кухня	15.9
Гостиная	50
Терраса	19.4
Терраса	32.9
Санузел	2.9
Кладовая	3.6
Лестница	4.0
Общая:	**287**

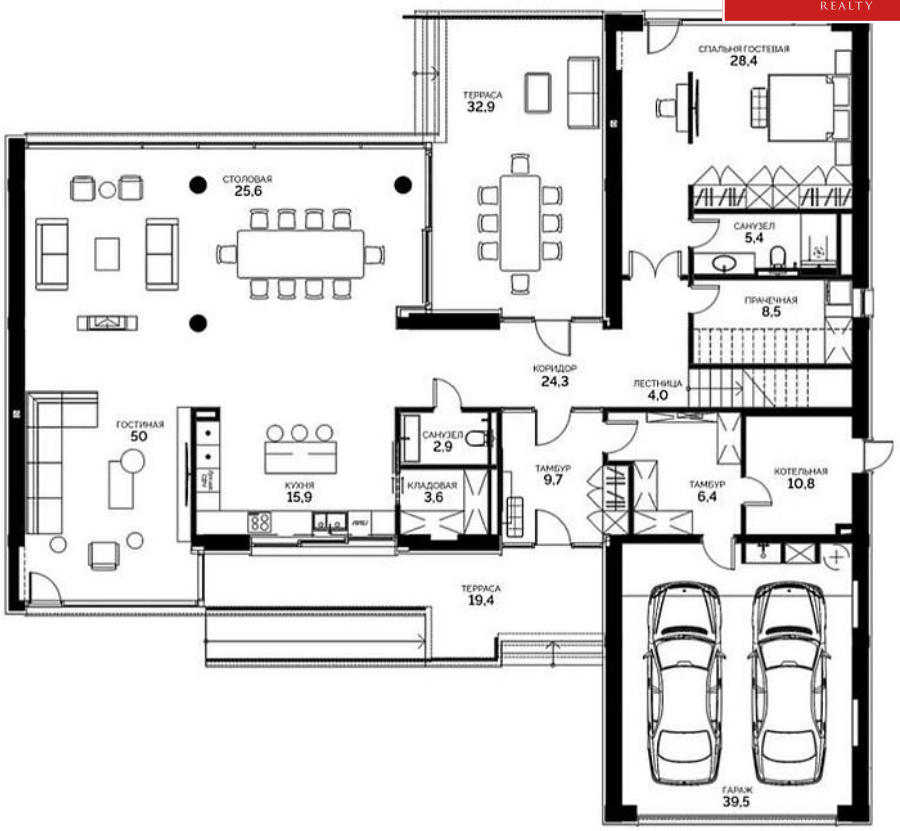

План-схема

Папушево Парк

23 км до МКАД

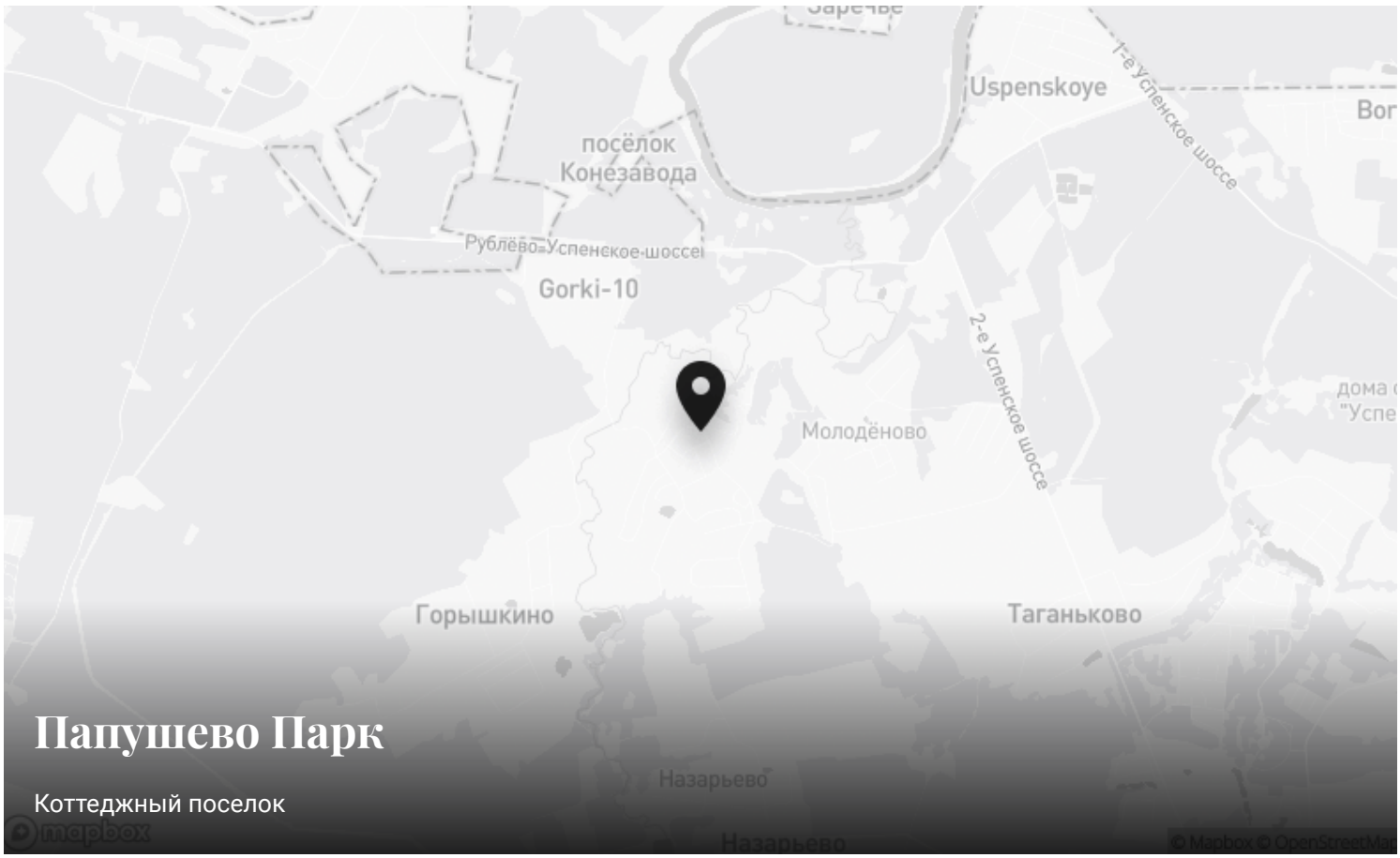

Папушево Парк

Коттеджный поселок

Контакты Villagio-Realty

Главный офис — Олимпийский пр., 7
Офис продаж Millennium Park — 23 км, Новорижское шоссе
Офис продаж Renessance park — 19 км, Новорижское шоссе