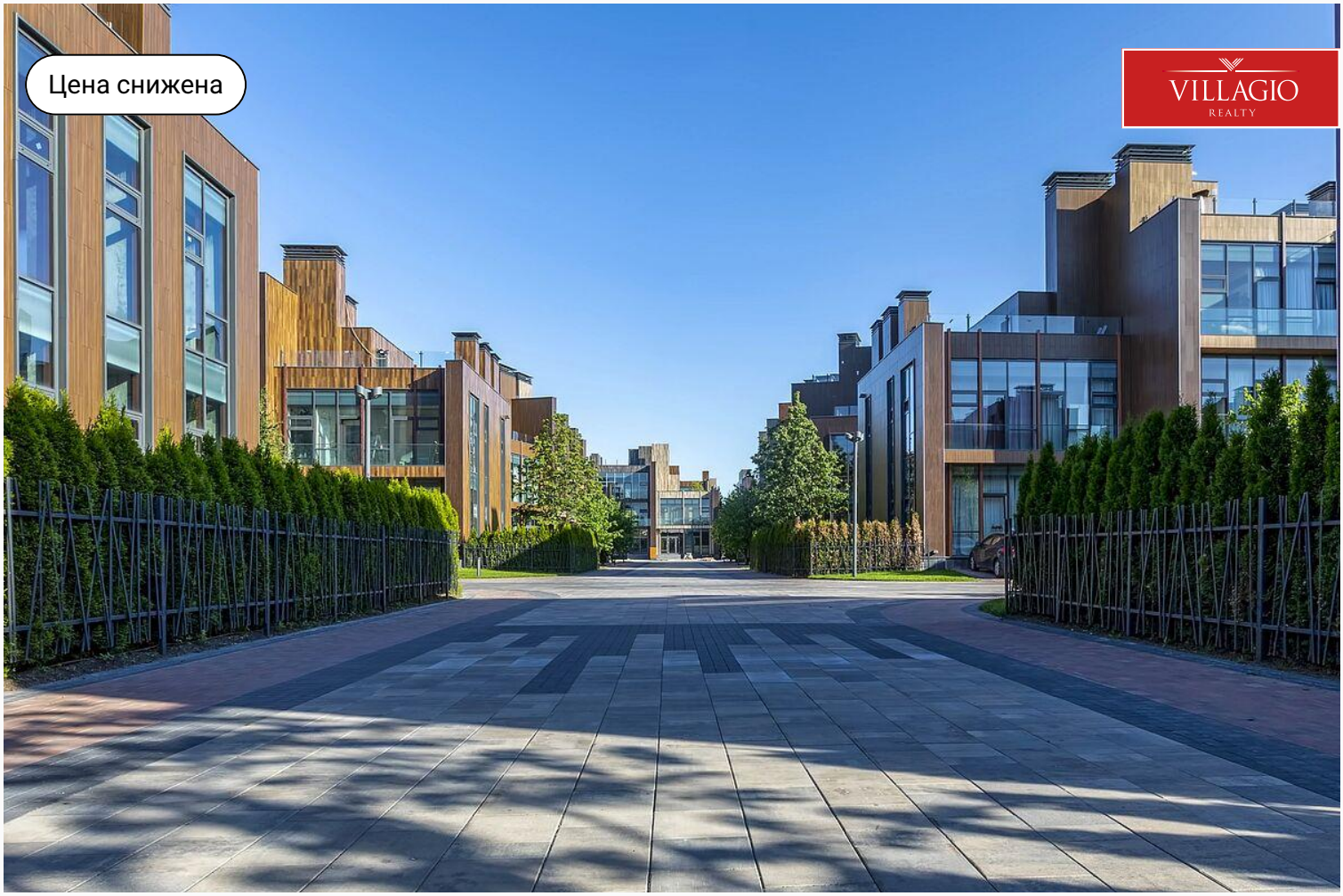

id 7300 / Футуро парк

Торцевой 2-х этажный таунхаус в жилой части поселка

37 900 000 ₽ | 167,5 м² | 1,67 сот. | Без отделки

Торцевой 2-х этажный таунхаус в жилой части посёлка площадь 167,5 м2, под отделку.

+7 495 021 33 80 odp@villagio.ru Олимпийский пр., 7

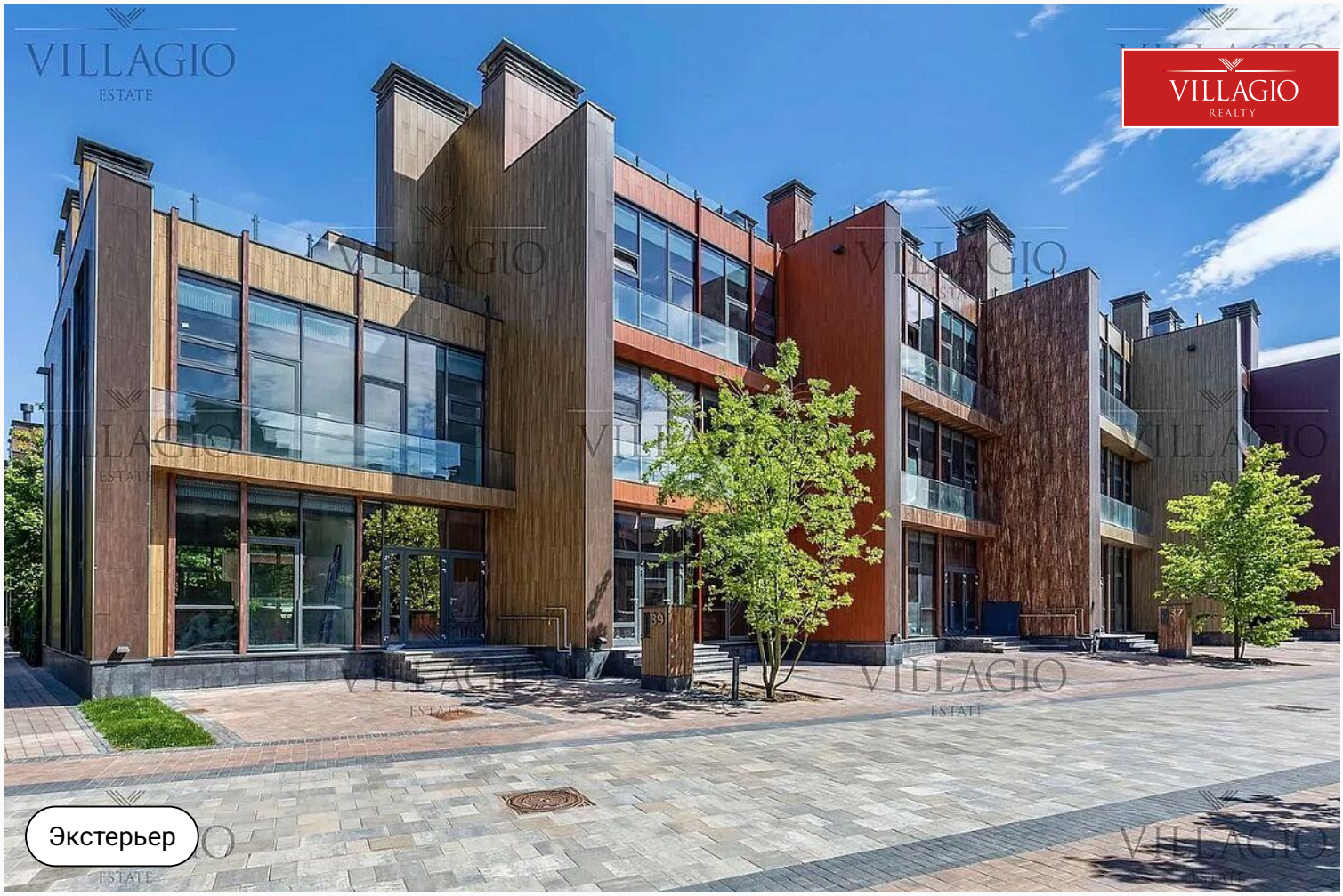

Описание

Villagio Realty предлагает вам купить таунхаус в элитном коттеджном посёлке «Футуро Парк» и погрузиться в мир комфорта и уюта. Если вы давно ищете воплощение своих самых заветных желаний об идеальном жилье, предлагаем вам взглянуть на торцевой 2-х этажный таунхаус в жилой части посёлка, ID объекта 7300, площадь 167,5 м2, под отделку. Это новый стандарт загородной жизни, отвечающий самым взыскательным вкусам. Жизнь в торцевом 2-х этажном таунхаусе в жилой части элитного поселения обеспечивает высокий уровень комфорта. Вот что включает цена предложения: Простор и уют. Свободная планировка позволит вам регулировать количество комнат и их конфигурацию, создавать просторные интерьеры и уютные зоны по вашему вкусу. Высокий стандарт жизни в посёлке. Жить в посёлке премиум-класса – значит, пользоваться всеми благам цивилизации, включая центральные инженерные сети, интернет, своевременный вывоз мусора. Полная безопасность. Территория находится под круглосуточной охраной, что позволит вам быть спокойными за благополучие ваших близких и сохранность вашего дома. Удобное расположение. Таунхаус находится недалеко от основных объектов развивающейся инфраструктуры посёлка, включающей парк, медицинский, развлекательный и образовательный центры, фитнес-клуб. И всё это всего в 25 минутах езды от Москвы. Прекрасные виды. Жилой посёлок окружён живописными лесами. Все строения на территории отличаются оригинальной современной архитектурой, прекрасно вписывающейся в ландшафт. Вместе с таунхаусом вы получите земельной участок площадью 1,67 сотки.

Экстерьер

Ключевые детали

Отделка **Без отделки**	Площадь дома **167,5 м²**	Участок **1,67 сот.**	Тип участка **Все соседи построены**
Этажи **2 этажа**	Стиль **Современный стиль**	Класс объекта **Комфорт**	Водоснабжение **Центральное водоснабжение**
Канализация **Централизованная канализация**	Электричество **Электричество**	Газ **Магистральное газоснабжение**	

Терраса на кровле

Свободная планировка

Эксплуатируемая кровля

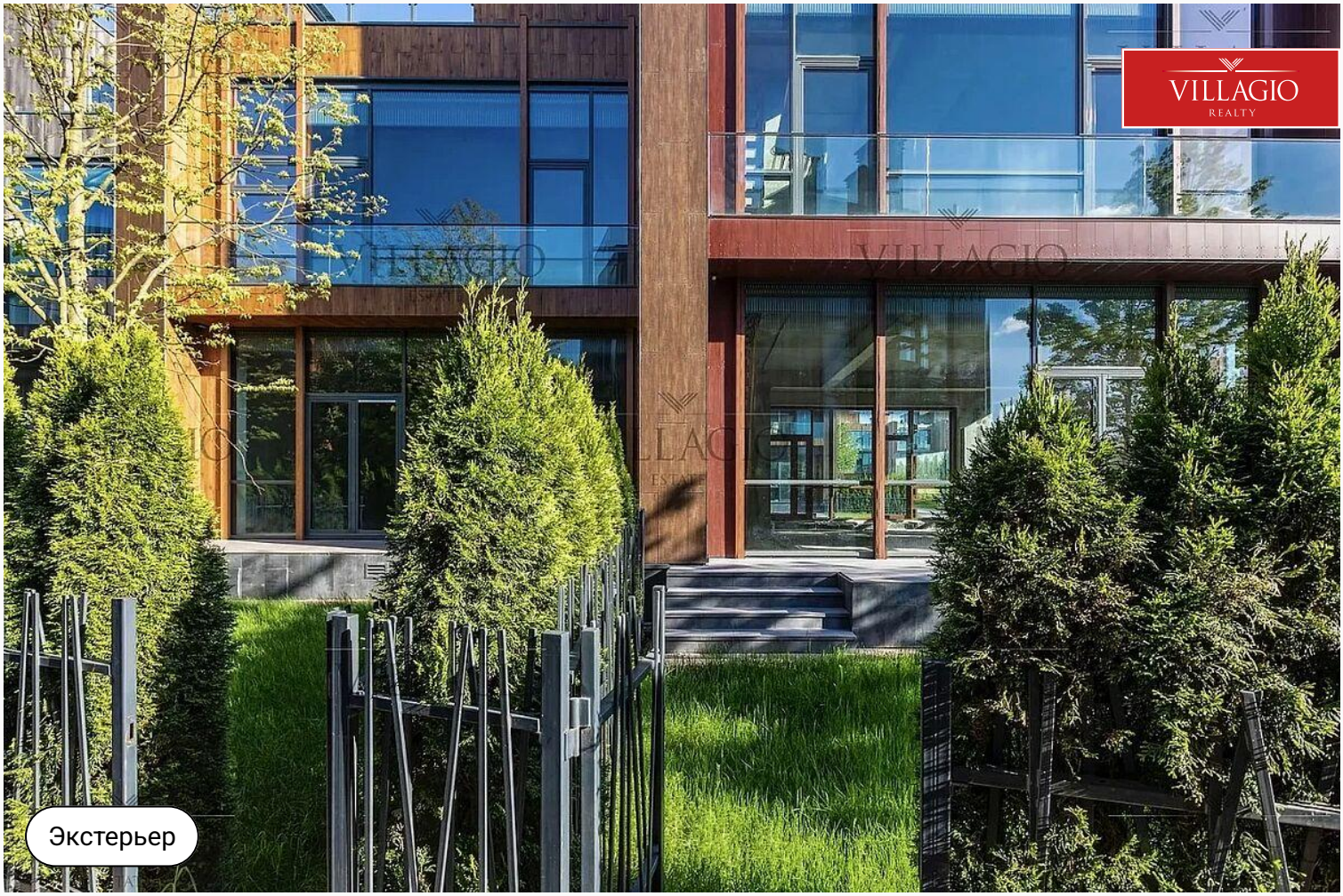

Экстерьер

Экстерьер

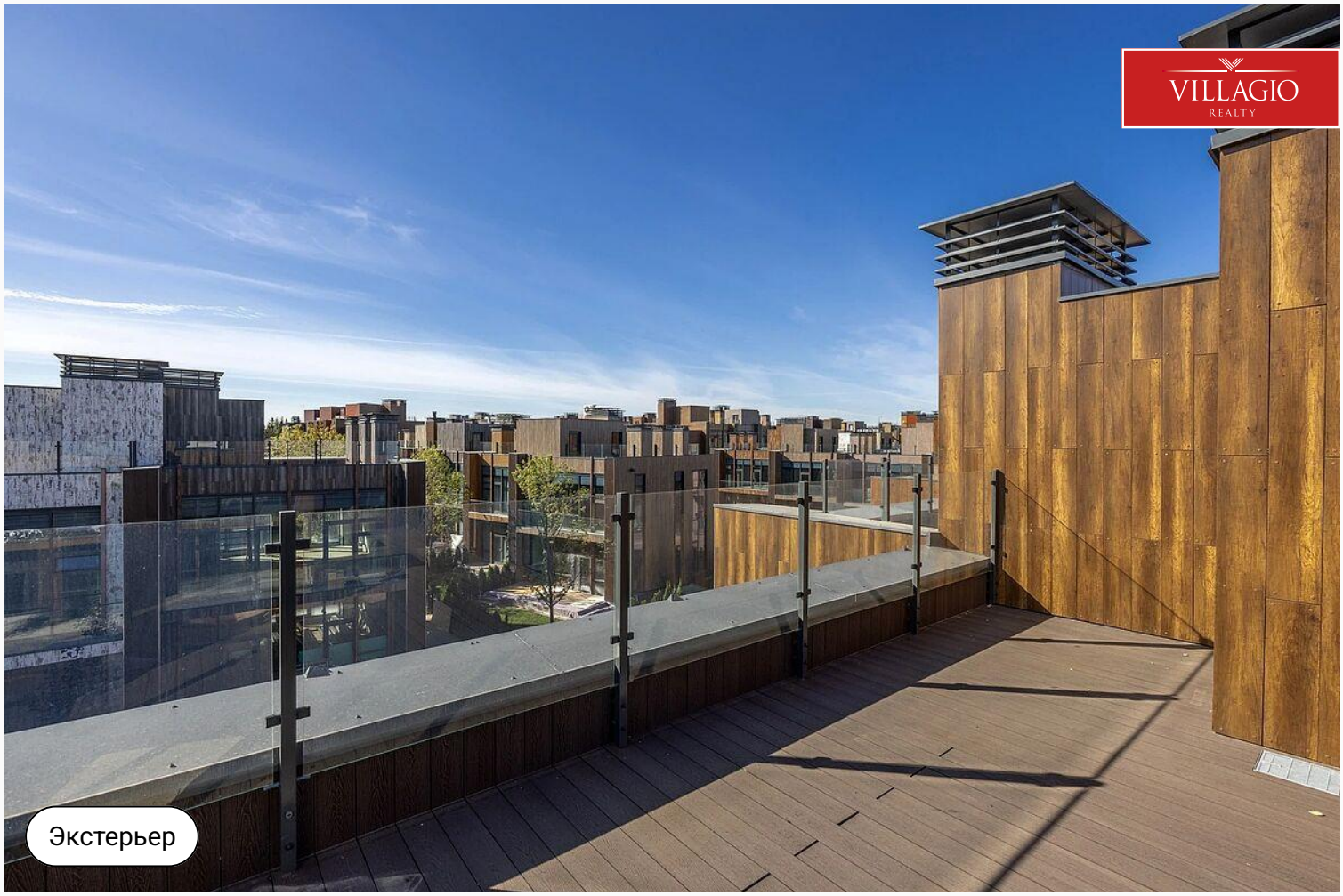

Экстерьер

Экстерьер

Экстерьер

Экстерьер

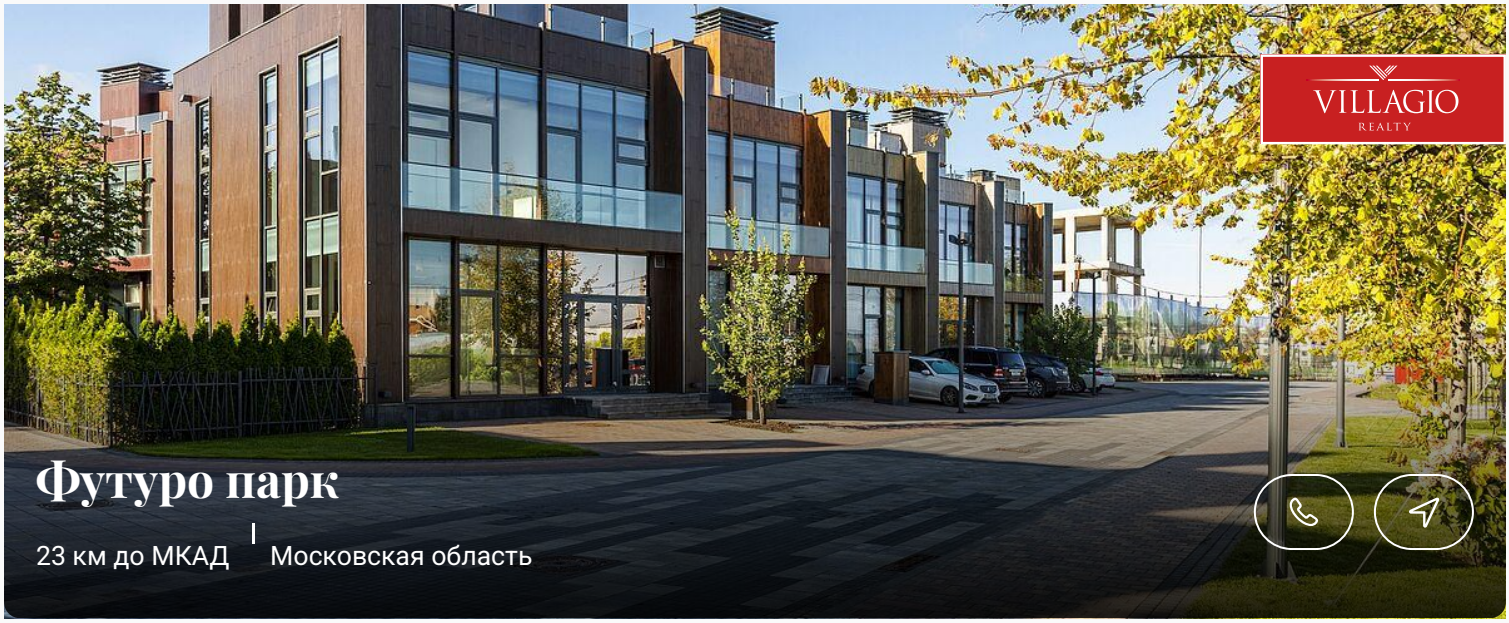

Футуро парк

23 км до МКАД | Московская область

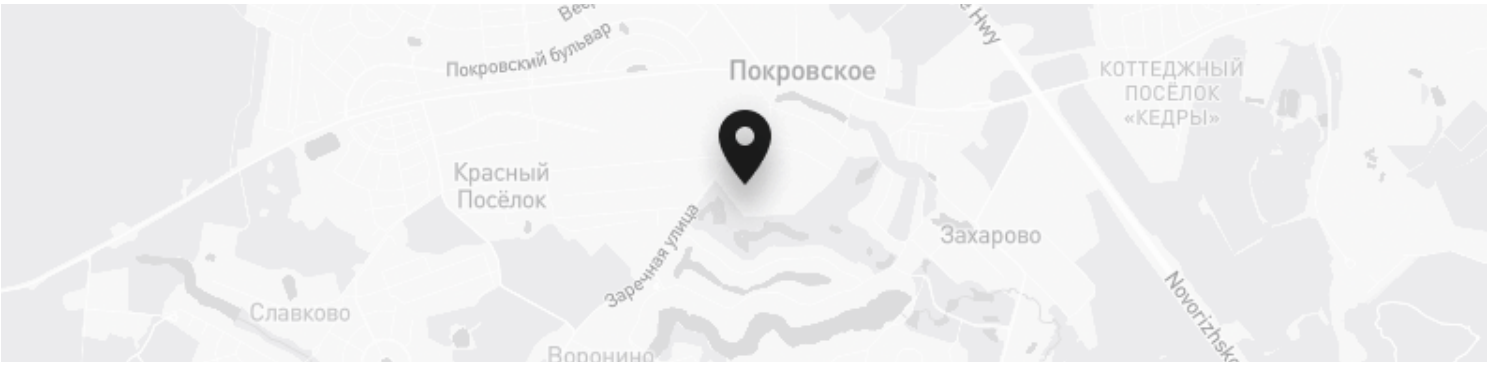

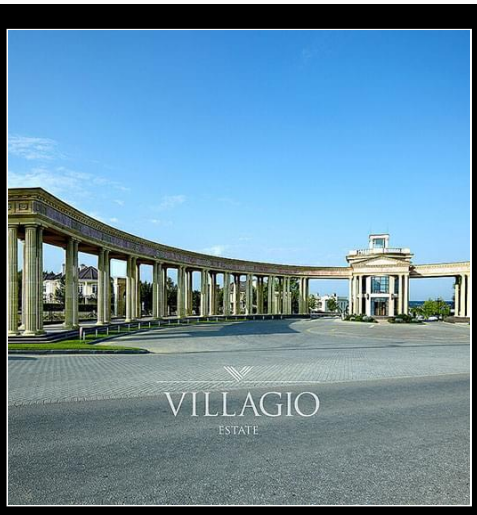

Контакты Villagio-Realty

Главный офис — Олимпийский пр., 7
Офис продаж Millennium Park — 23 км, Новорижское шоссе
Офис продаж Renessance park — 19 км, Новорижское шоссе
Офис продаж Villagio Рублевка — село Усово, 100Б

+7 495 021 33 80 odp@villagio.ru Олимпийский пр., 7