id 7137 / Истра Кантри Клаб

Уютный дом в комфортном посёлке

90 000 000 ₽ | 410 м² | 33 сот. | Под ключ

Продается шикарная усадьба в стиле фахверк. Дом из клеенного бруса на участке в 33 сот, с отдельным гостевым домом и баней.

Спальни	Санузлы	Мастерспальни
4 шт.	**3 шт.**	**1 шт.**

+7 495 021 33 80 odp@villagio.ru Олимпийский пр., 7

Описание

Дом из клеенного бруса общей площадью 410 м2, жилая 344 м2, баня-гостевой дом общей площадью 120 м2, жилая 65 м2 на участке 33 сотки (ИЖС)

Экстерьер

Ключевые детали

Отделка **Под ключ**	Площадь **410 м²**	Участок **33 сот.**	Тип участка **В центре поселка**
Этажи **2 этажа**	Материал **Дерево**	Стиль **Шале**	Класс объекта **Бизнес**
Электричество **Электричество**	Водоснабжение **Центральное водоснабжение**	Канализация **Централизованная канализация**	Газ **Магистральное газоснабжение**

Фасадное освещение

Отличное состояние

Экстерьер

Экстерьер

Экстерьер

Экстерьер

Интерьер

Интерьер

Интерьер

Интерьер

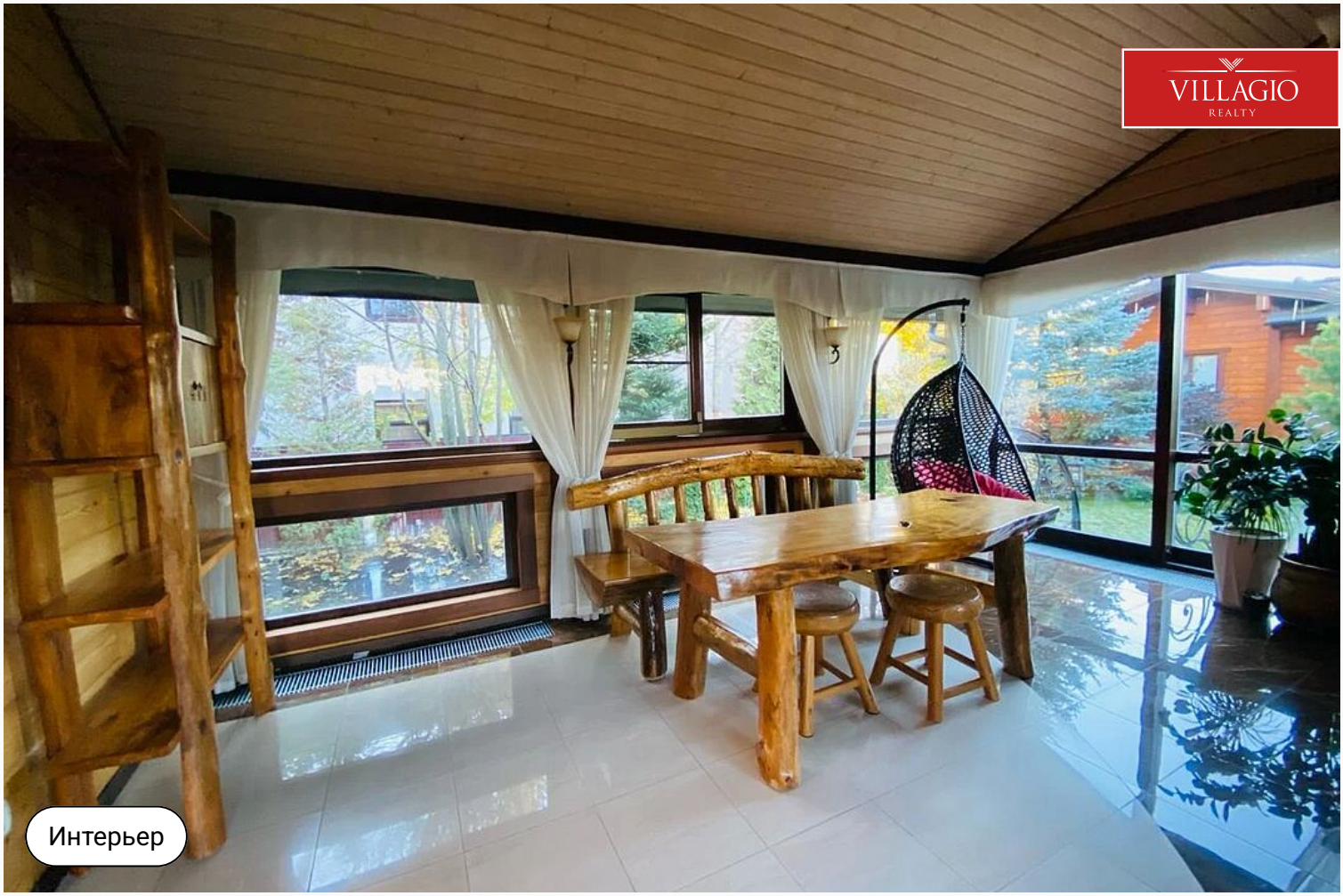

Интерьер

Интерьер

Интерьер

Интерьер

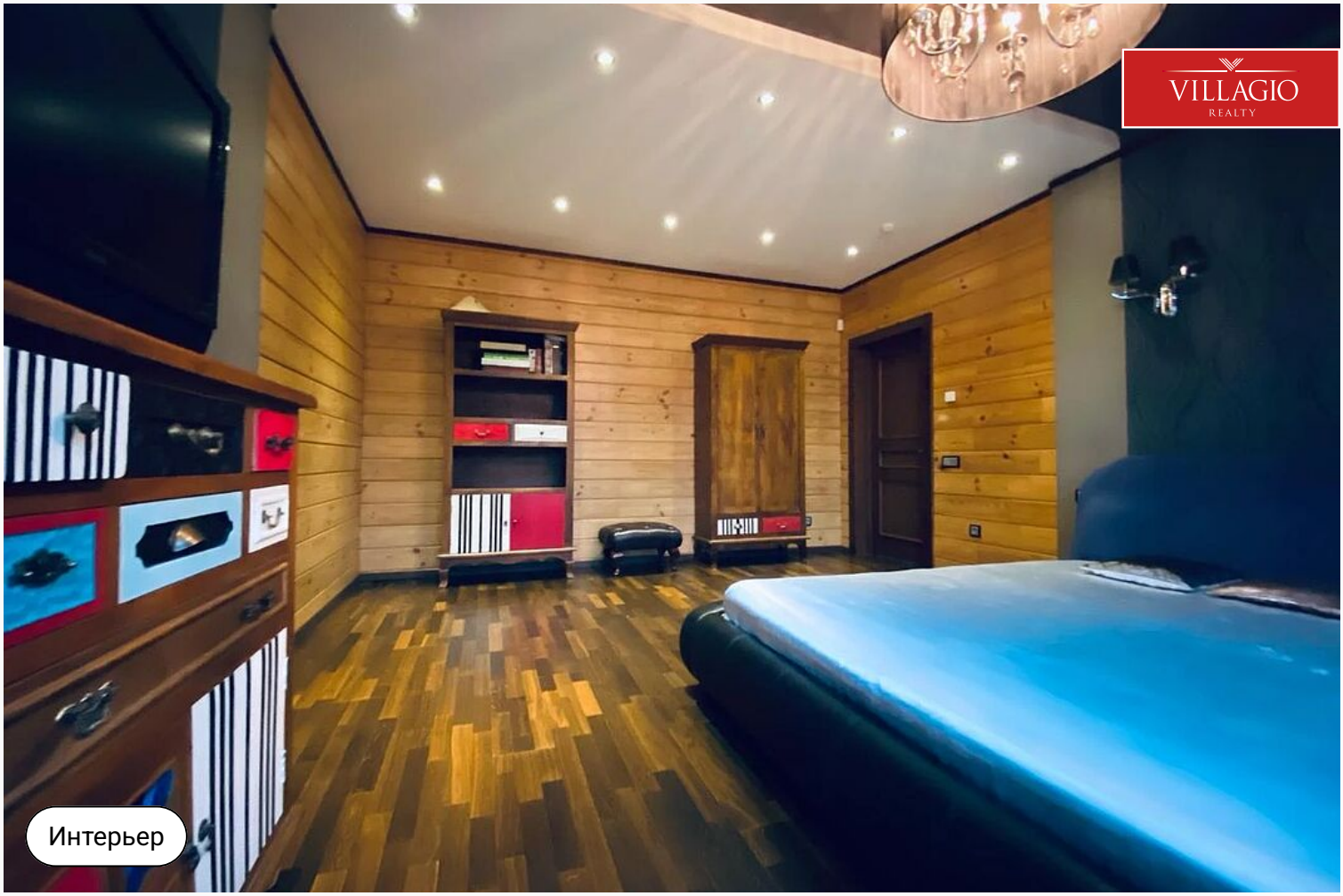

Интерьер

Интерьер

Интерьер

Интерьер

Интерьер

Интерьер

Интерьер

Интерьер

Интерьер

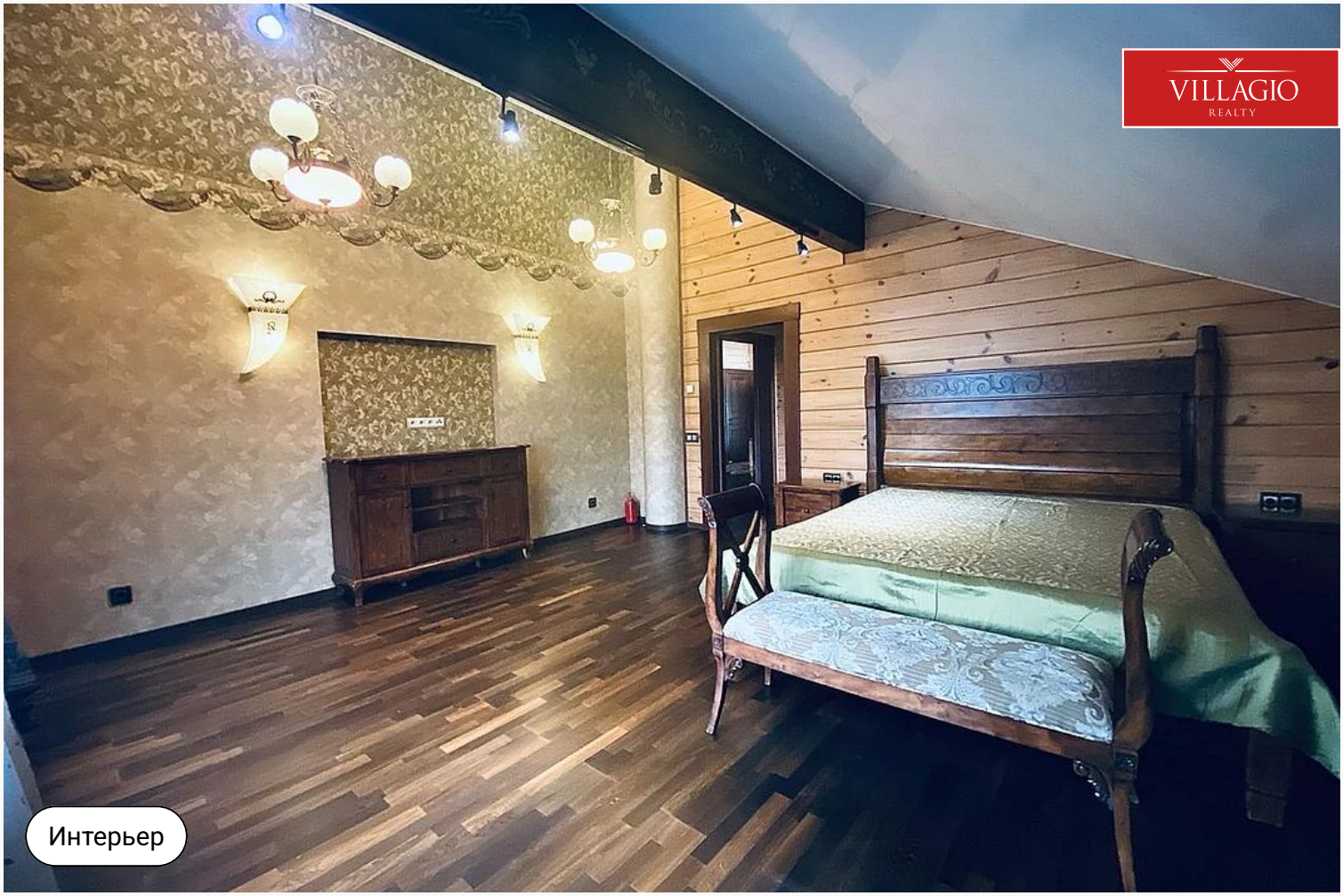

Интерьер

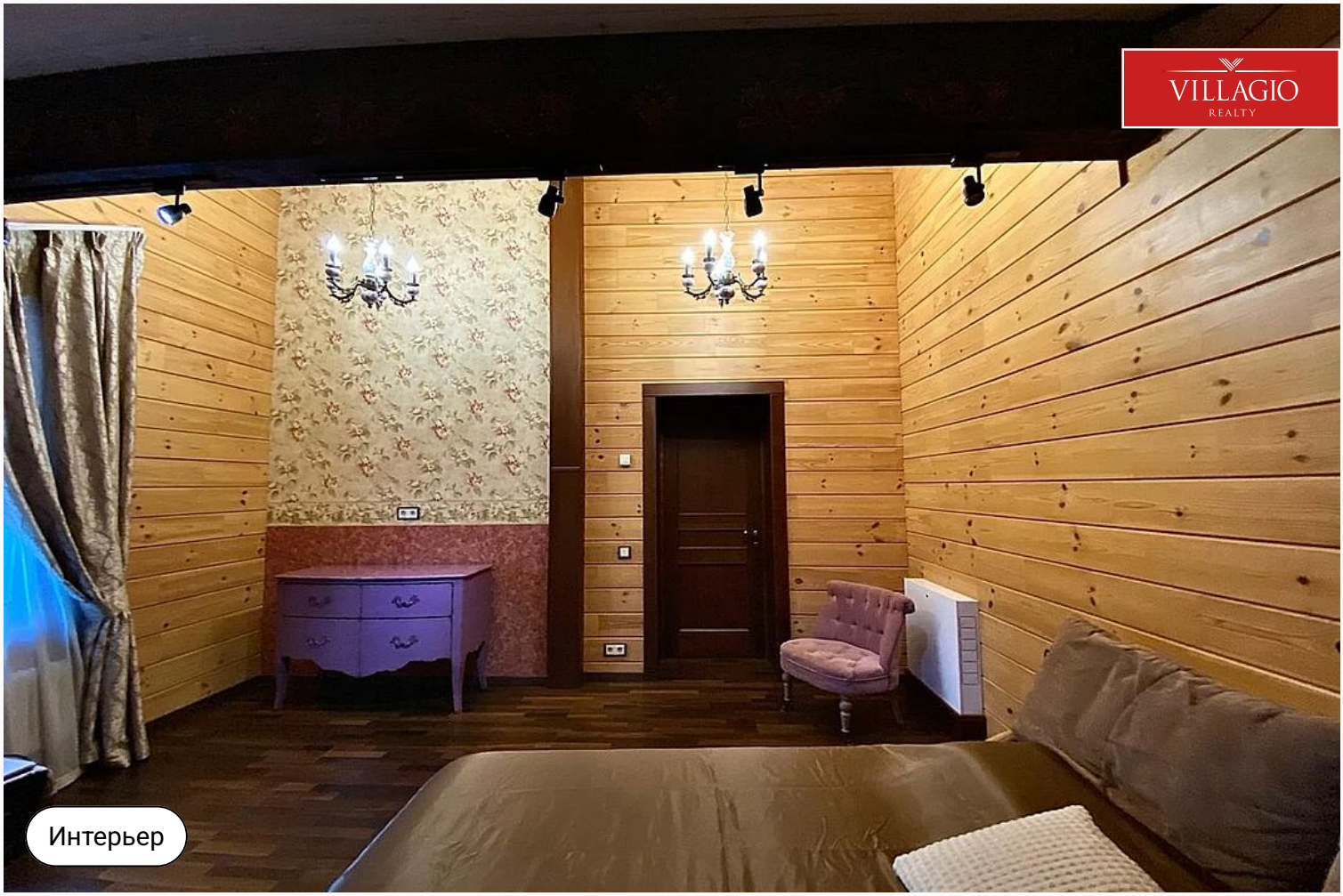

Интерьер

Интерьер

Интерьер

Интерьер

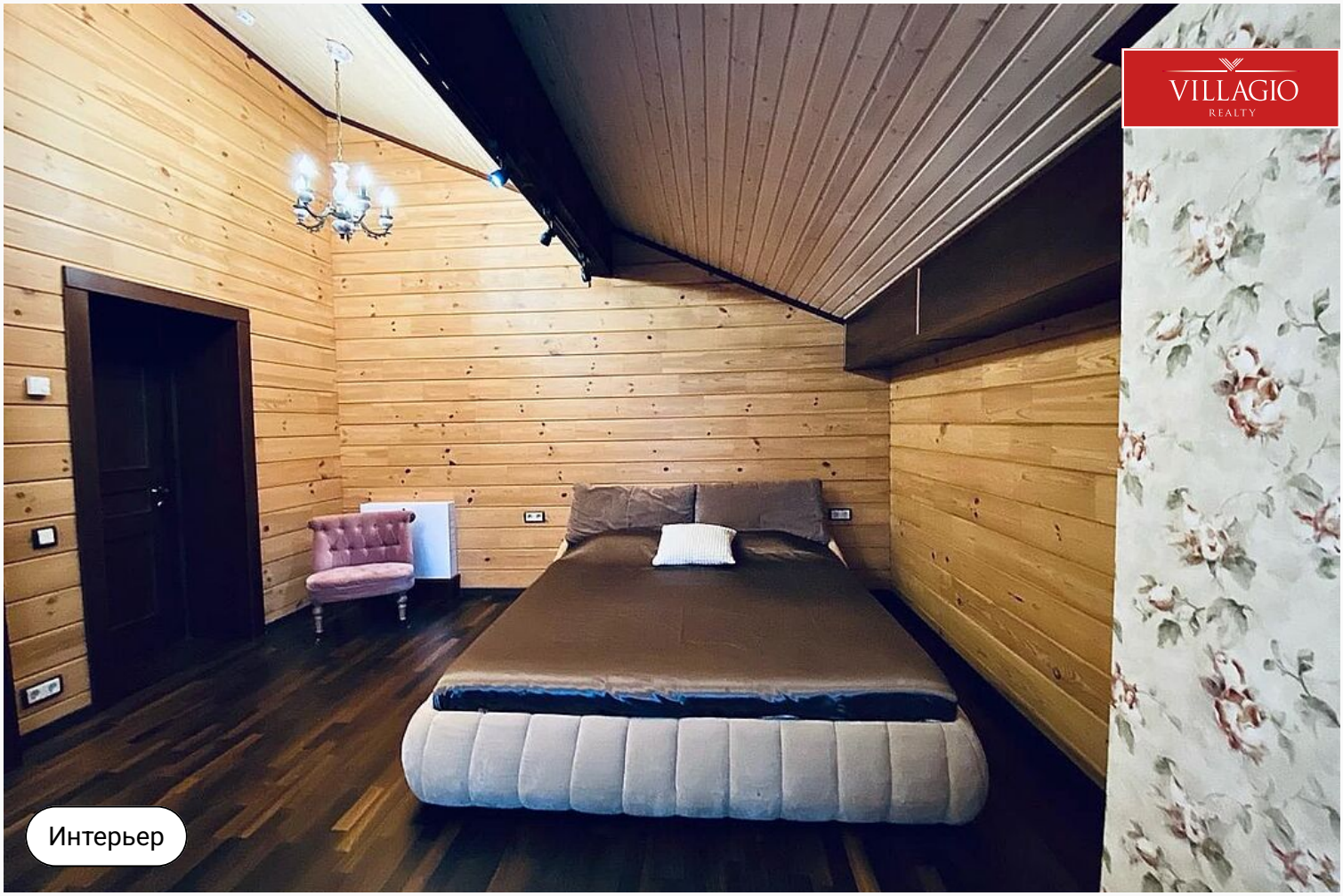
VILLAGIO
REALTY
Интерьер

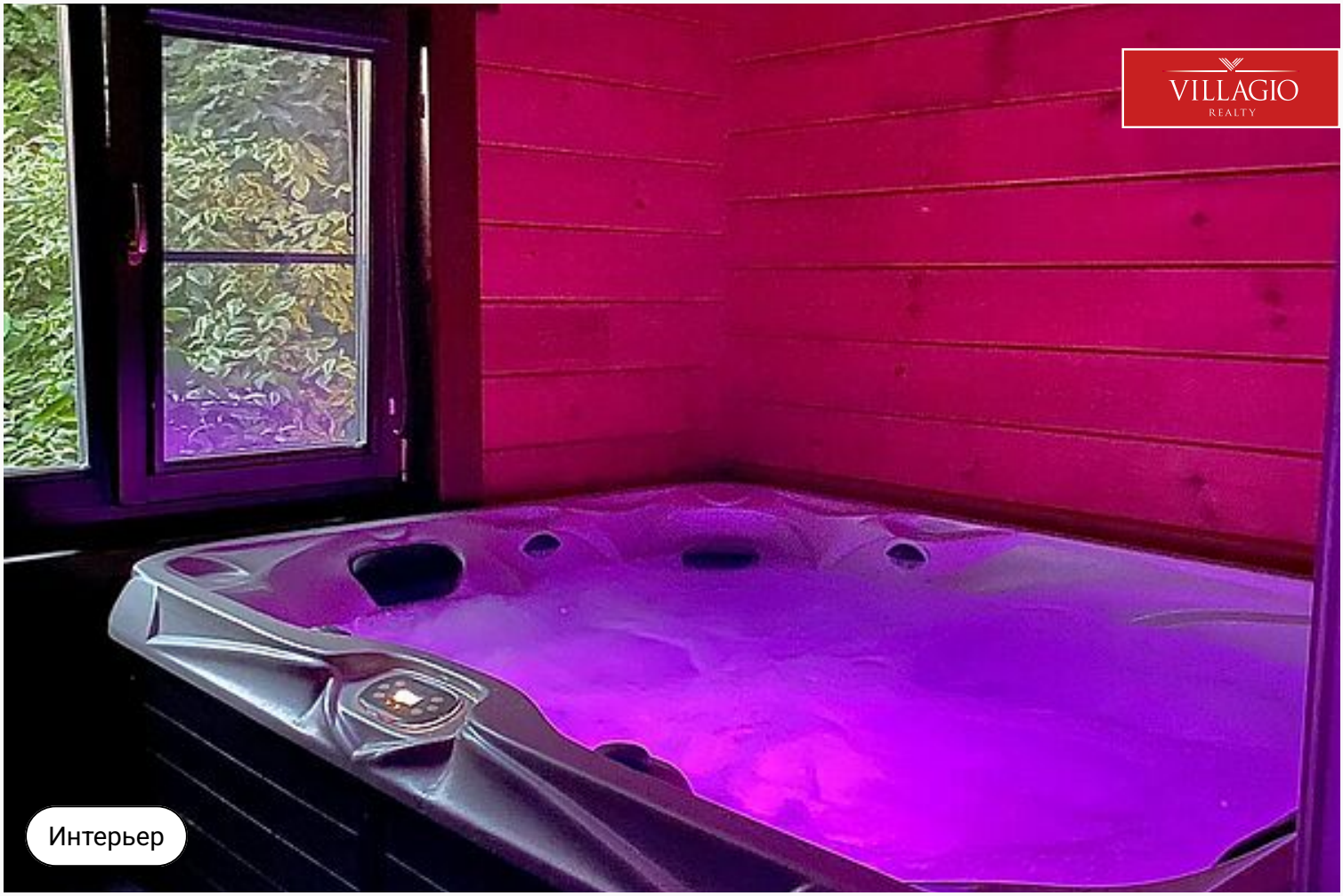
VILLAGIO
REALTY
Интерьер

Интерьер

Интерьер

Интерьер

Интерьер

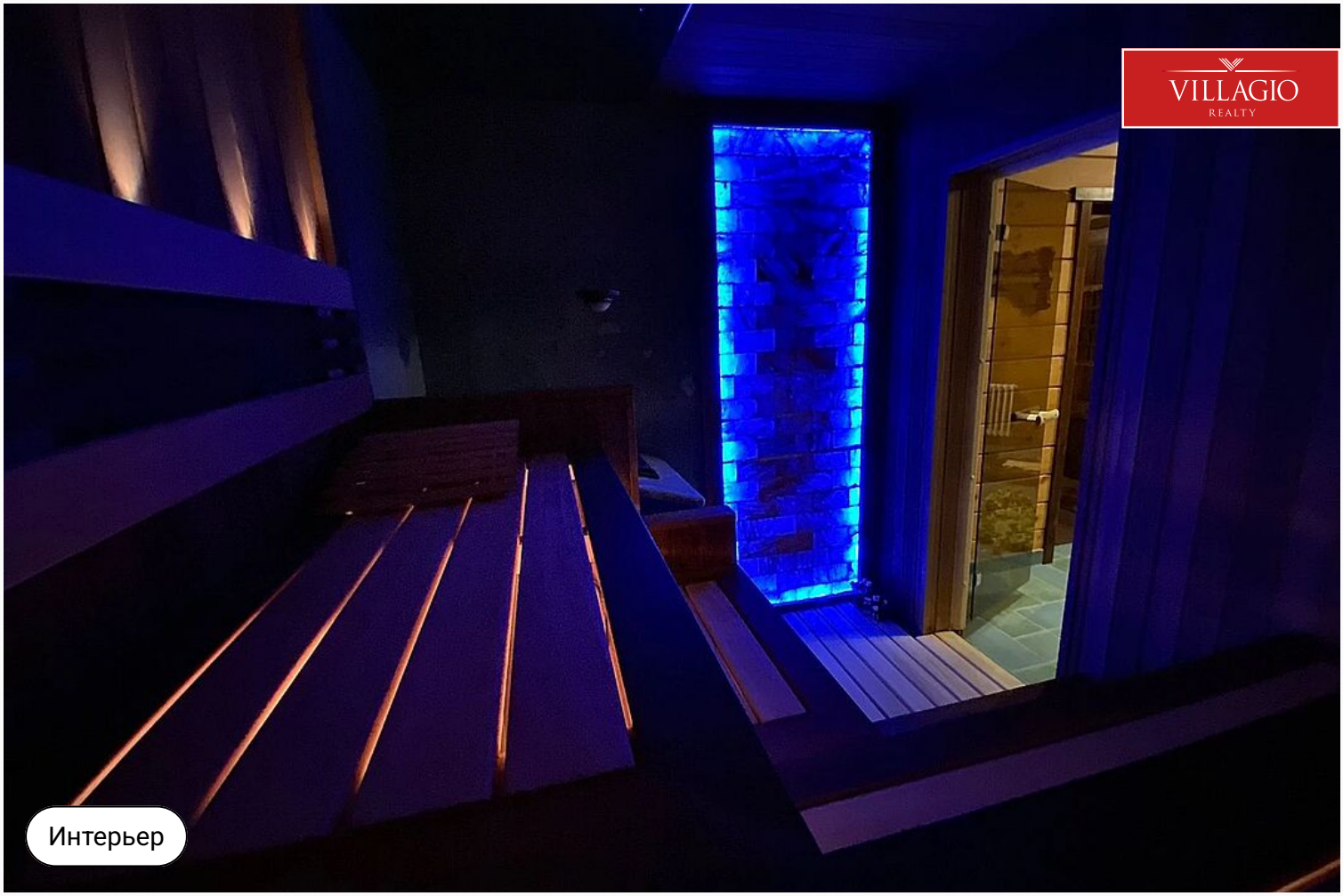

Интерьер

Интерьер

Интерьер

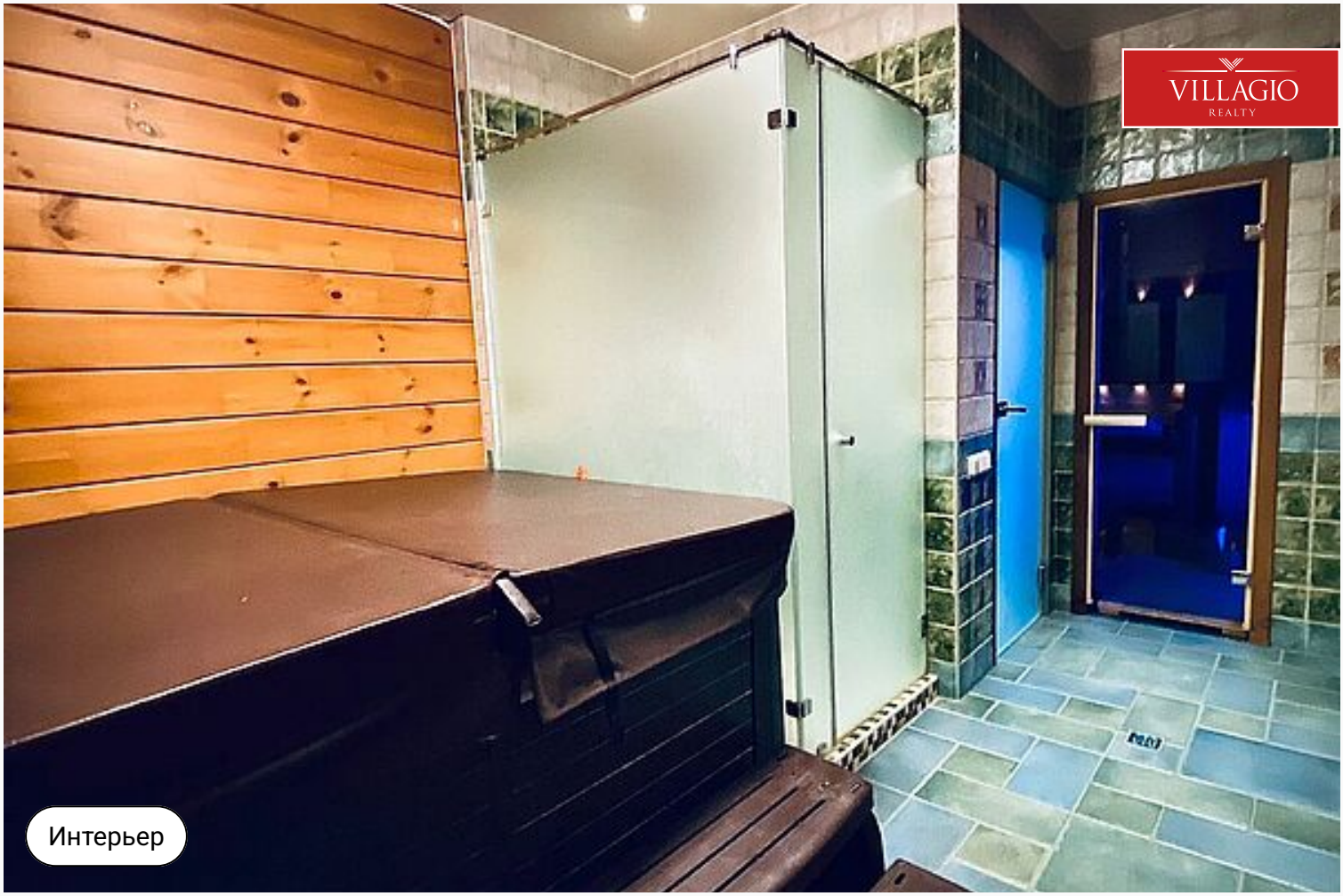

Интерьер

Интерьер

Интерьер

Интерьер

Интерьер

Интерьер

Интерьер

Интерьер

Интерьер

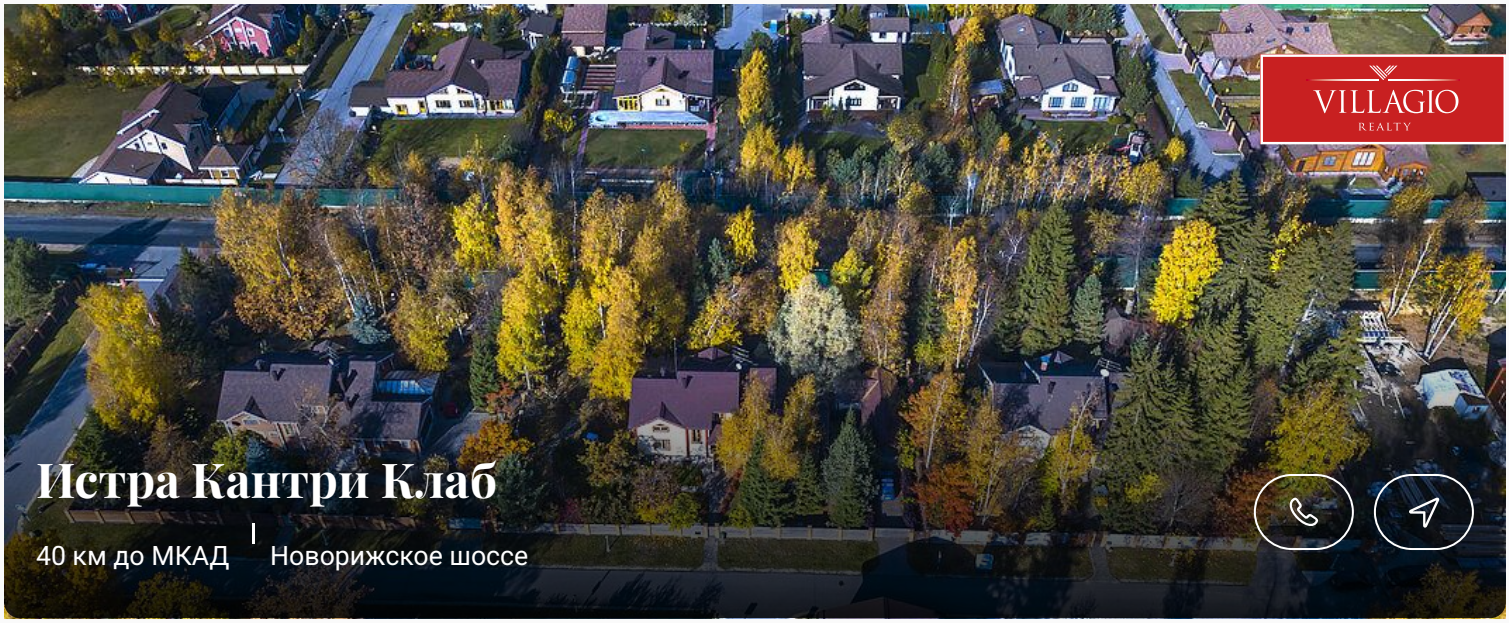

Истра Кантри Клаб

40 км до МКАД | Новорижское шоссе

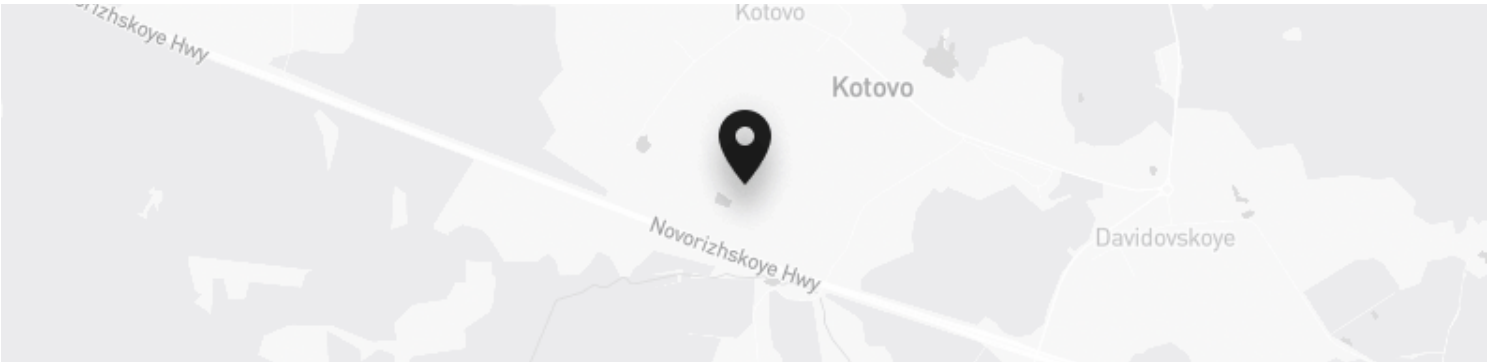

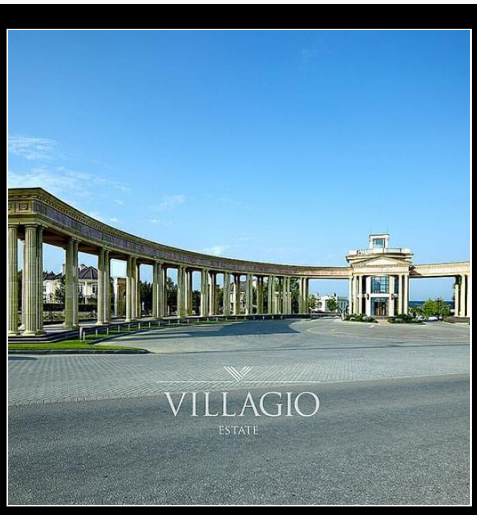

Контакты Villagio-Realty

Главный офис — Олимпийский пр., 7
Офис продаж Millennium Park — 23 км, Новорижское шоссе
Офис продаж Renessance park — 19 км, Новорижское шоссе
Офис продаж Villagio Рублевка — село Усово, 100Б

+7 495 021 33 80 odp@villagio.ru Олимпийский пр., 7