id 6329 / Шато Соверен

Особняк у леса и озера

275 000 000 ₽ | 1402 м² | 69,2 сот. | Без отделки

Двухэтажный особняк площадью 1400 м2 расположился на участке 69 соток. Окружен сосновым лесом с одной стороны, природным озером с другой.

Спальни	Санузлы	Гардеробные	Мастерспальни	Спальни с с/у
5 шт.	**6 шт.**	**2 шт.**	**5 шт.**	**2 шт.**

+7 495 021 33 80 odp@villagio.ru Олимпийский пр., 7

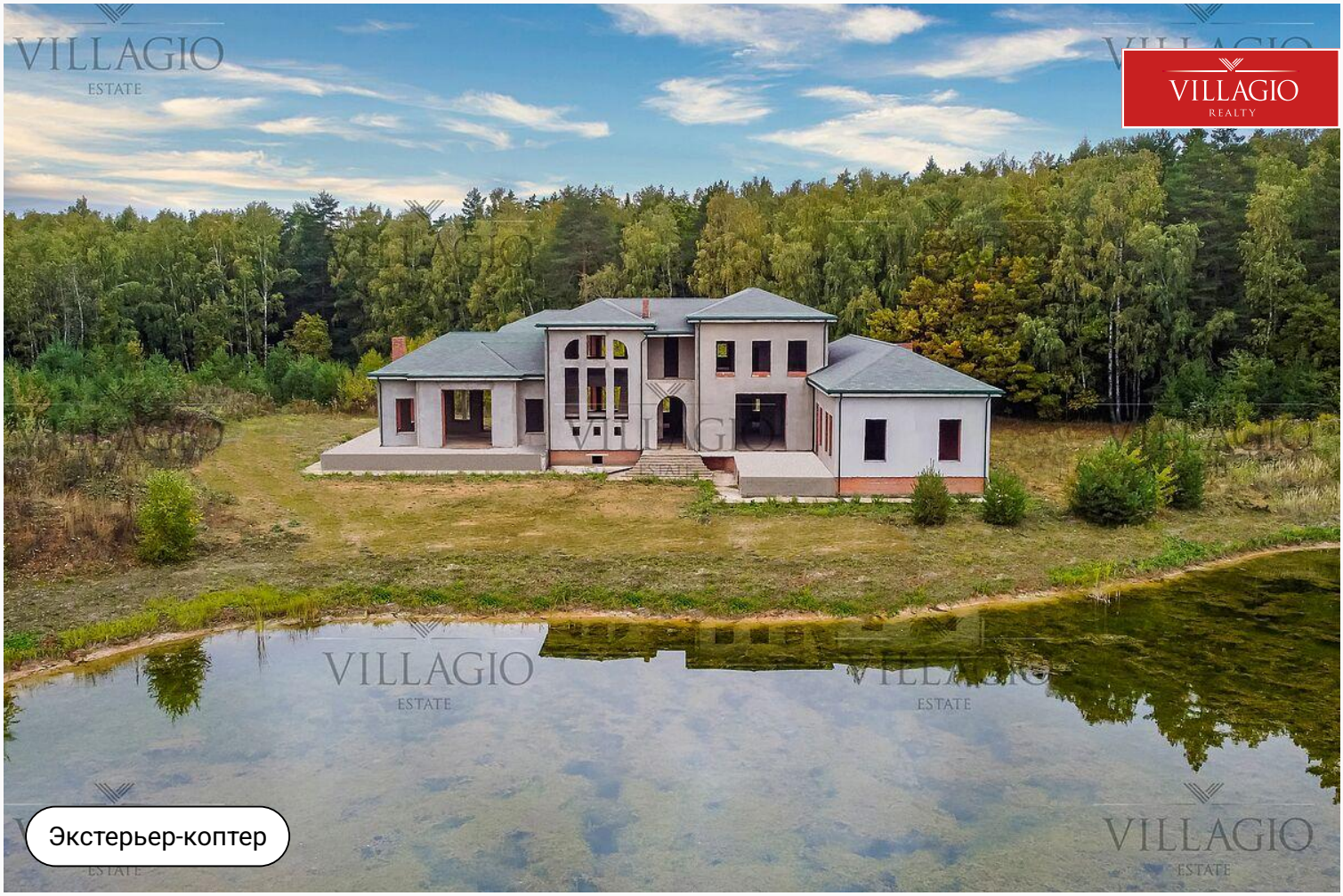

Описание

Двухэтажный особняк площадью 1400 м2 расположился на участке 69 соток. Дом построен в самой тихой и уютной части поселка. С одной стороны окружен сосновым лесом, с другой смотрит на природное озеро. Коттеджный посёлок Chateau Souverain расположен на 18 км Новорижского шоссе на самой высокой точке Подмосковья (118 метров на уровнем моря) в окружении 7 гектаров холмистого хвойно-лиственного леса. Так же не мало важным преимуществом поселка является выезд на Ильинское шоссе и далее Рублевское с богатой инфраструктурой. Особняки в поселке выполнены в лучших традициях английской архитектуры, фасады облицованы натуральным камнем.

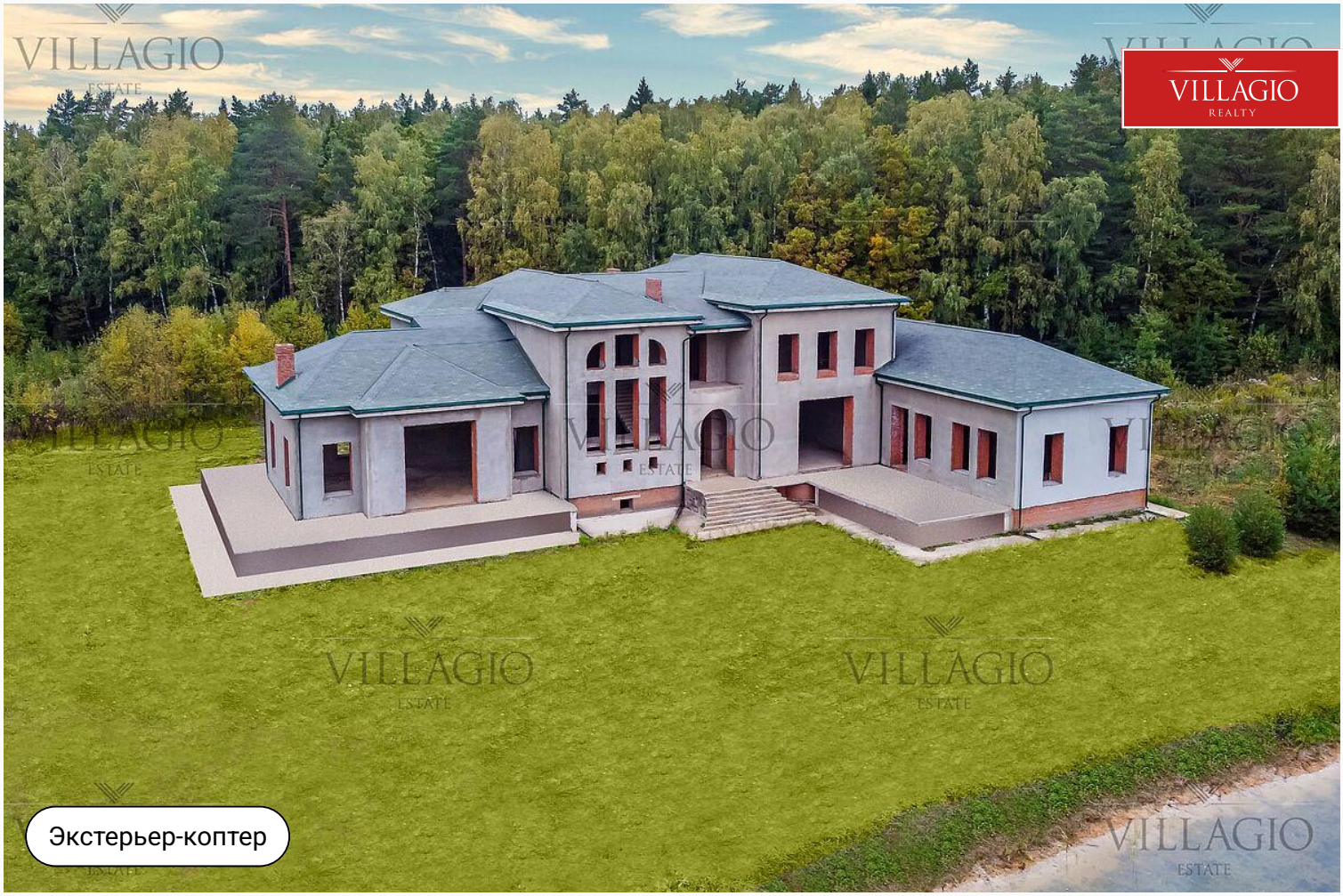

Экстерьер-коптер

Ключевые детали

Отделка **Без отделки**	Площадь **1402 м²**	Участок **69,2 сот.**	Тип участка **У воды**
Этажи **2 этажа**	Материал **Кирпично-монолитный**	Стиль **Классический стиль**	Класс объекта **Deluxe**
Водоснабжение **Центральное водоснабжение**	Канализация **Централизованная канализация**		

Цокольный этаж

Второй свет

Свободная планировка

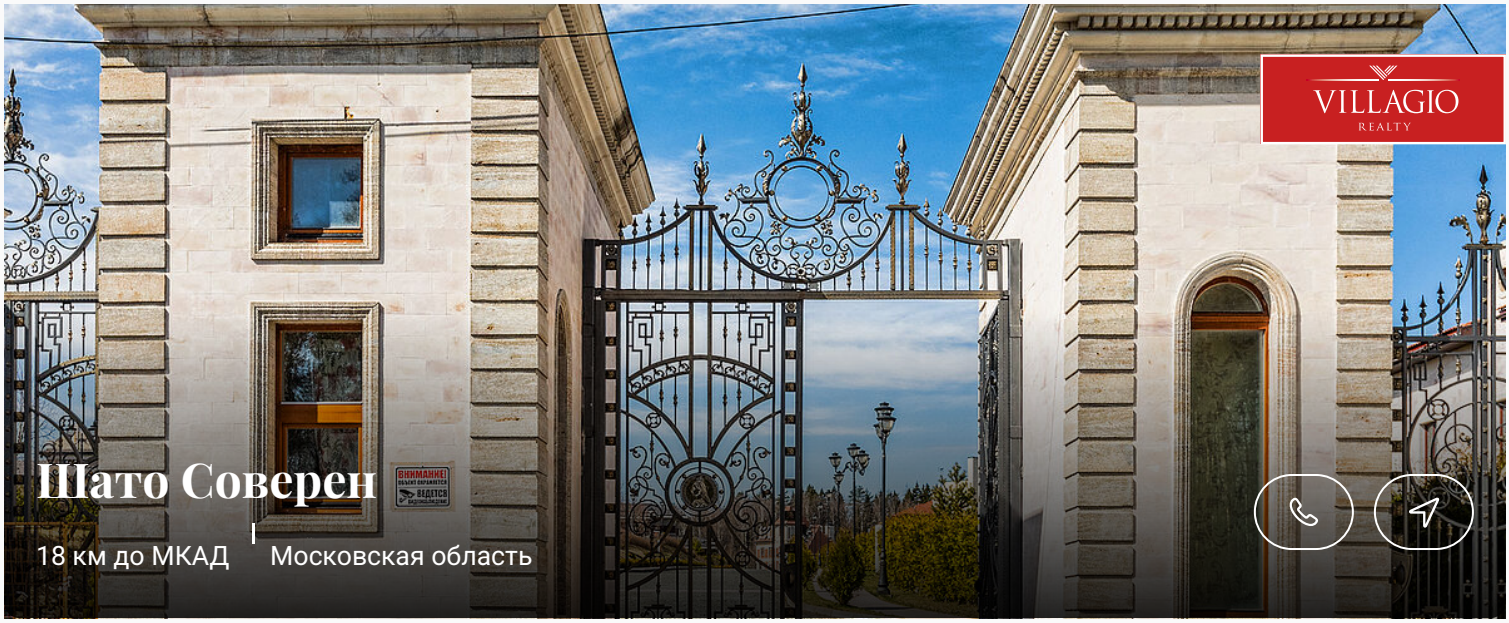

Шато Соверен

18 км до МКАД | Московская область

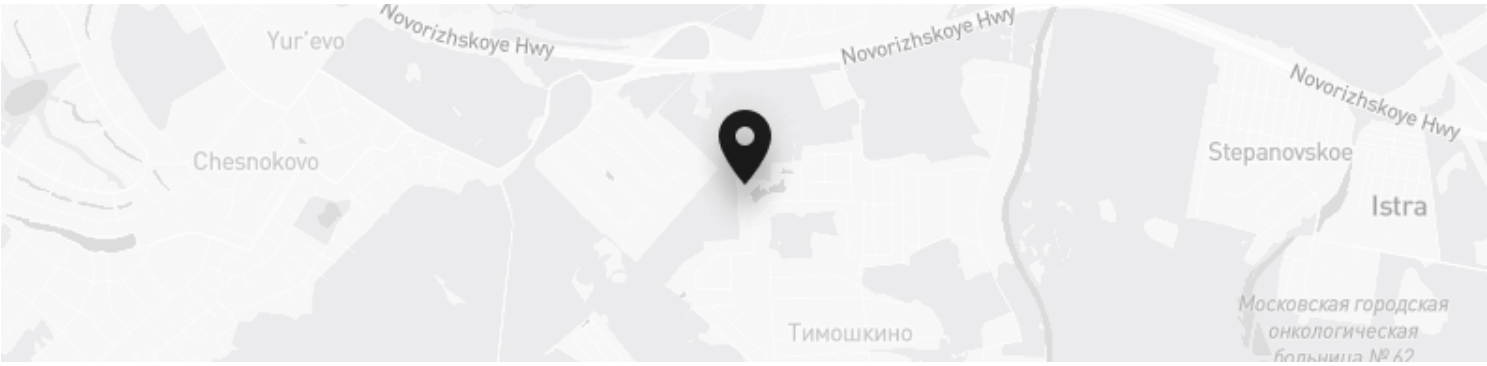

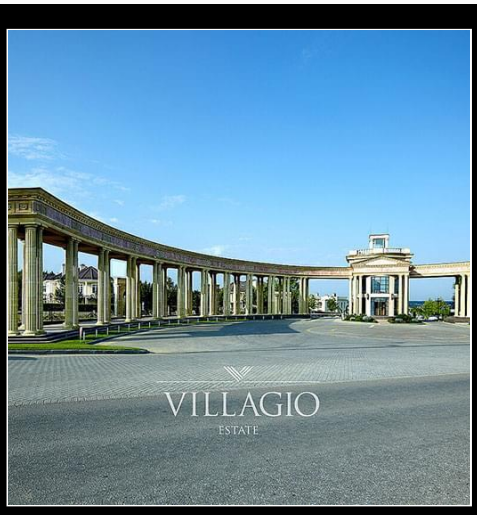

Контакты Villagio-Realty

Главный офис — Олимпийский пр., 7
Офис продаж Millennium Park — 23 км, Новорижское шоссе
Офис продаж Renessance park — 19 км, Новорижское шоссе
Офис продаж Villagio Рублевка — село Усово, 100Б

+7 495 021 33 80 odp@villagio.ru Олимпийский пр., 7