id 6190 / Новорижский

Двухэтажный дом под ключ

73 000 000 ₽ | **268 м²** | **11 сот.** | **Под ключ**

Дом в классическом стиле площадью 268 м², расположенный на участке 11 соток. В доме четыре спальни, кухня, объединенная с гостиной, крытая терраса и гараж....

Спальни

4 шт.

+7 495 186 06 50 sale@villagio.ru Олимпийский пр., 7

Экстерьер

Описание

Дом в классическом стиле площадью 268 м², расположенный на участке 11 соток. В доме четыре спальни, кухня, объединенная с гостиной, крытая терраса и гараж. Дом расположен в коттеджном посёлке «Новорижский» в 23 км от МКАД. здесь созданы все условия для качественного отдыха на природе: водные каналы, 3 парка с озёрами, детскими площадками и широкими бульварами. На берегу одного из озёр есть пляж для купания.

Ключевые детали

Отделка	Площадь дома	Участок	Тип участка
Под ключ	**268 м²**	**11 сот.**	**Полевой**
Этажи	Материал	Стиль	Класс объекта
2 этажа	**Пенобетон**	**Классический стиль**	**Бизнес**

Экстерьер

Интерьер

VILLAGIO
REALTY
Интерьер

VILLAGIO
REALTY
Интерьер

Интерьер

Интерьер

VILLAGIO
REALTY
Интерьер

VILLAGIO
REALTY
Интерьер

Интерьер

Интерьер

Интерьер

Интерьер

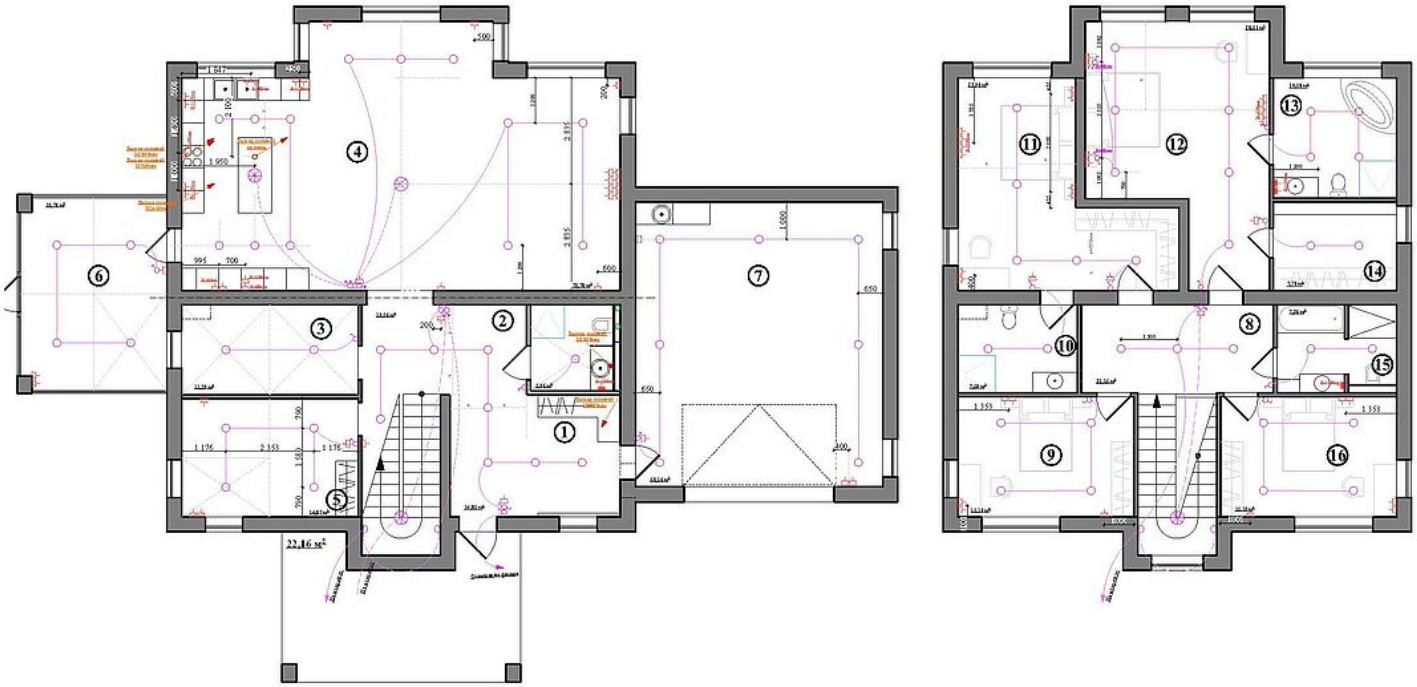

План-схема

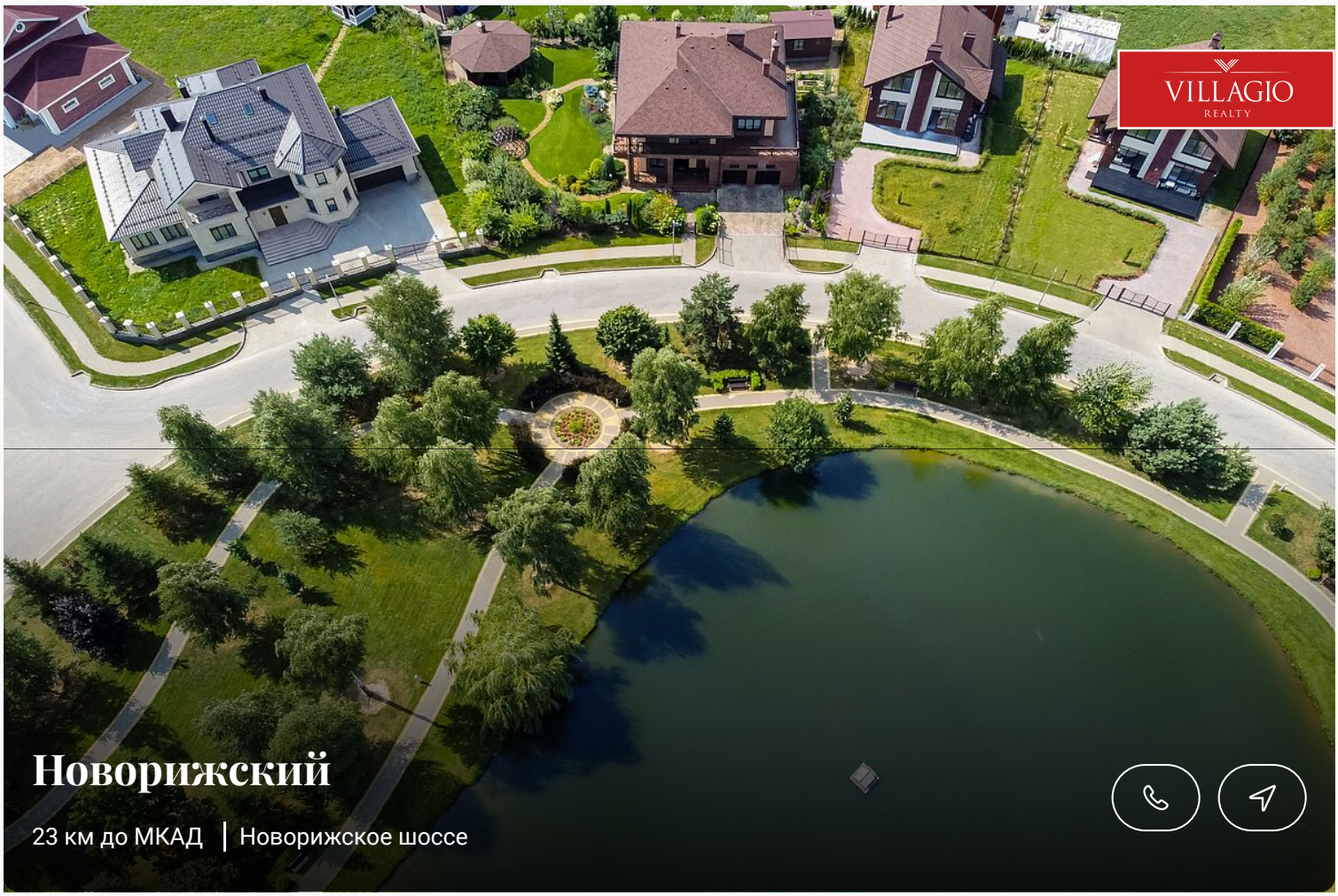

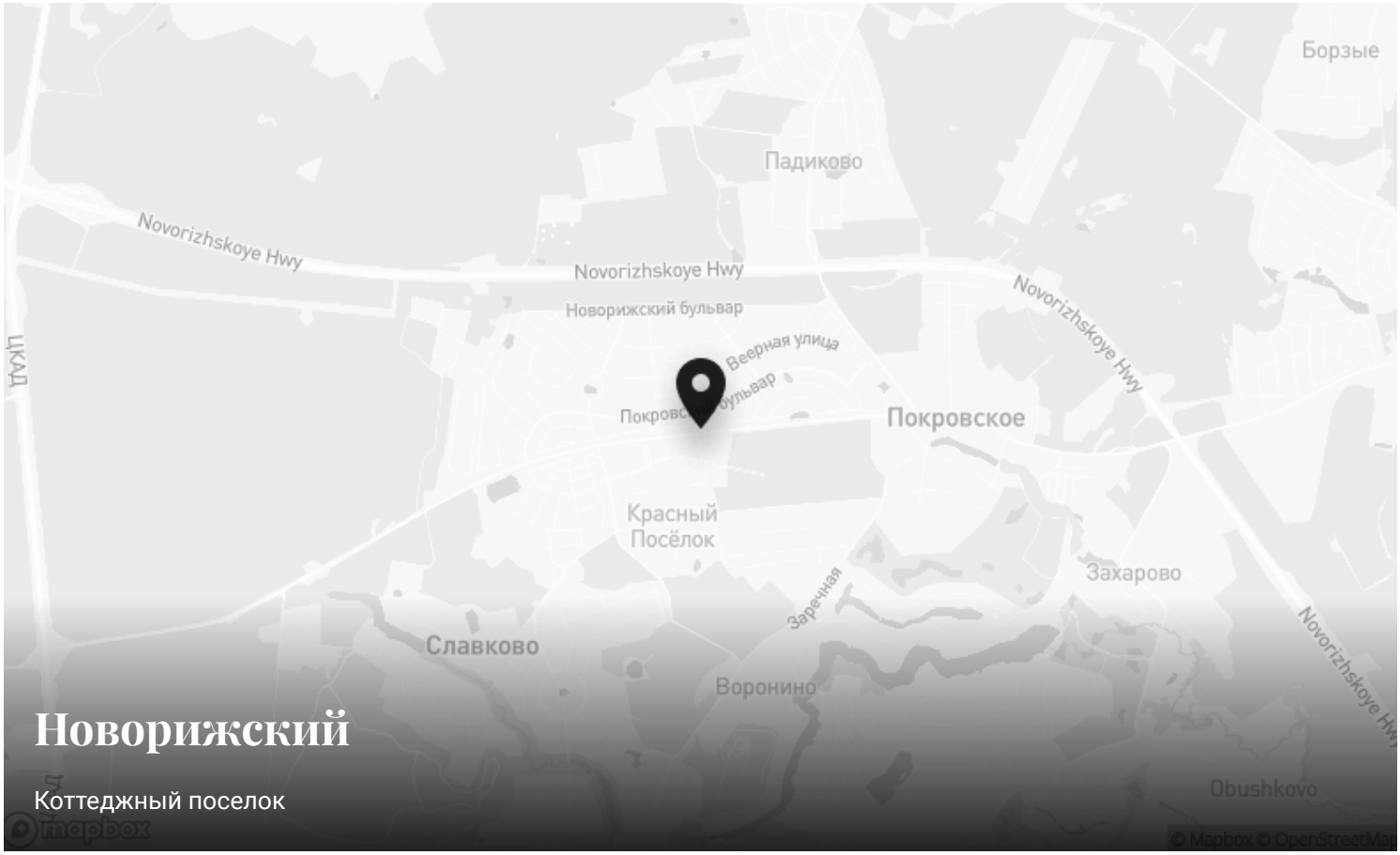

Новорижский

Коттеджный поселок

Контакты Villagio-Realty

Главный офис — Олимпийский пр., 7
Офис продаж Millennium Park — 23 км, Новорижское шоссе
Офис продаж Renessance park — 19 км, Новорижское шоссе