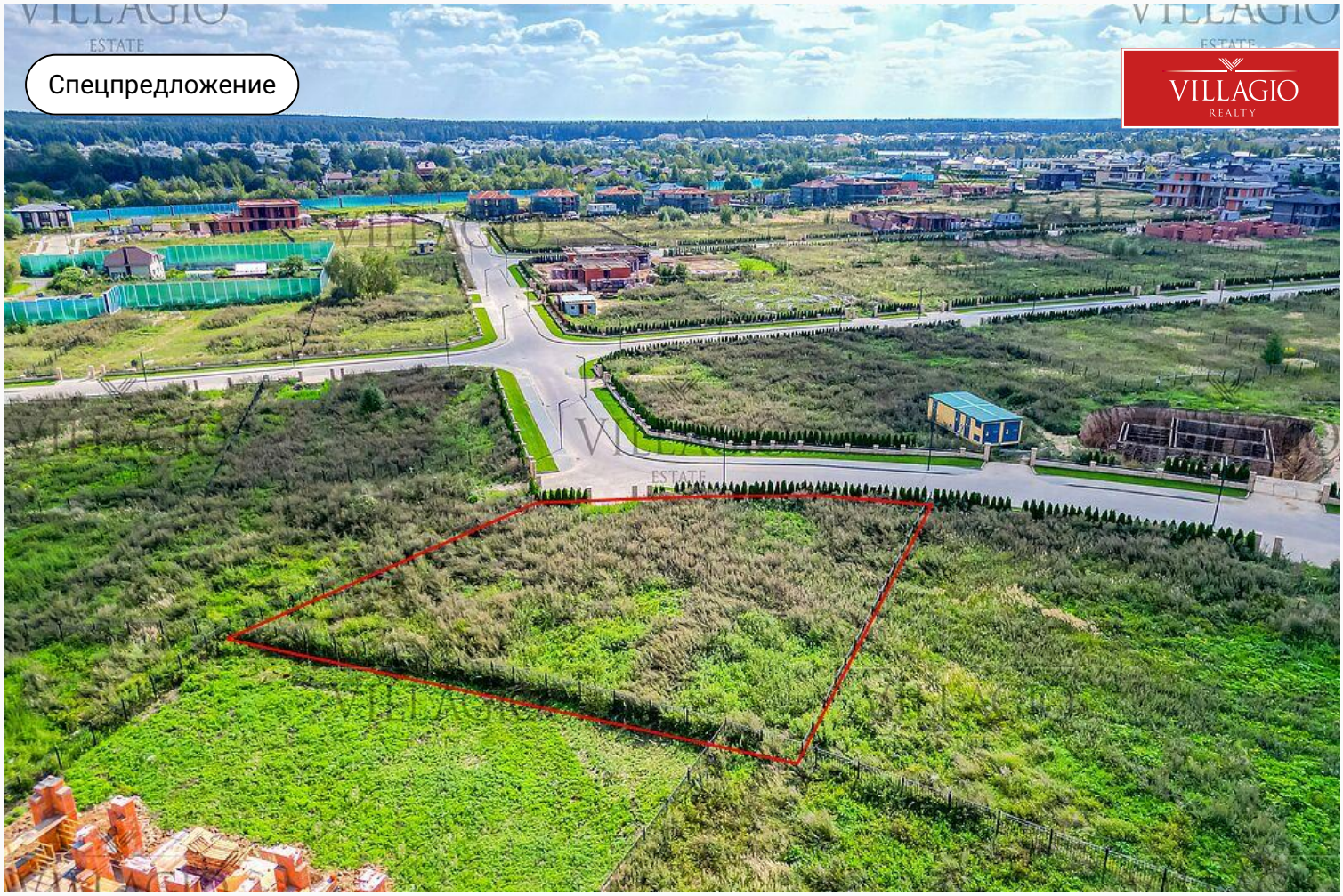

id 6085 / Миллениум Парк

Участок от Застройщика в новом квартале

85 865 000 ₽ | 13,21 сот.

Участок от Застройщика в новом квартале элитного посёлка «Миллениум Парк»

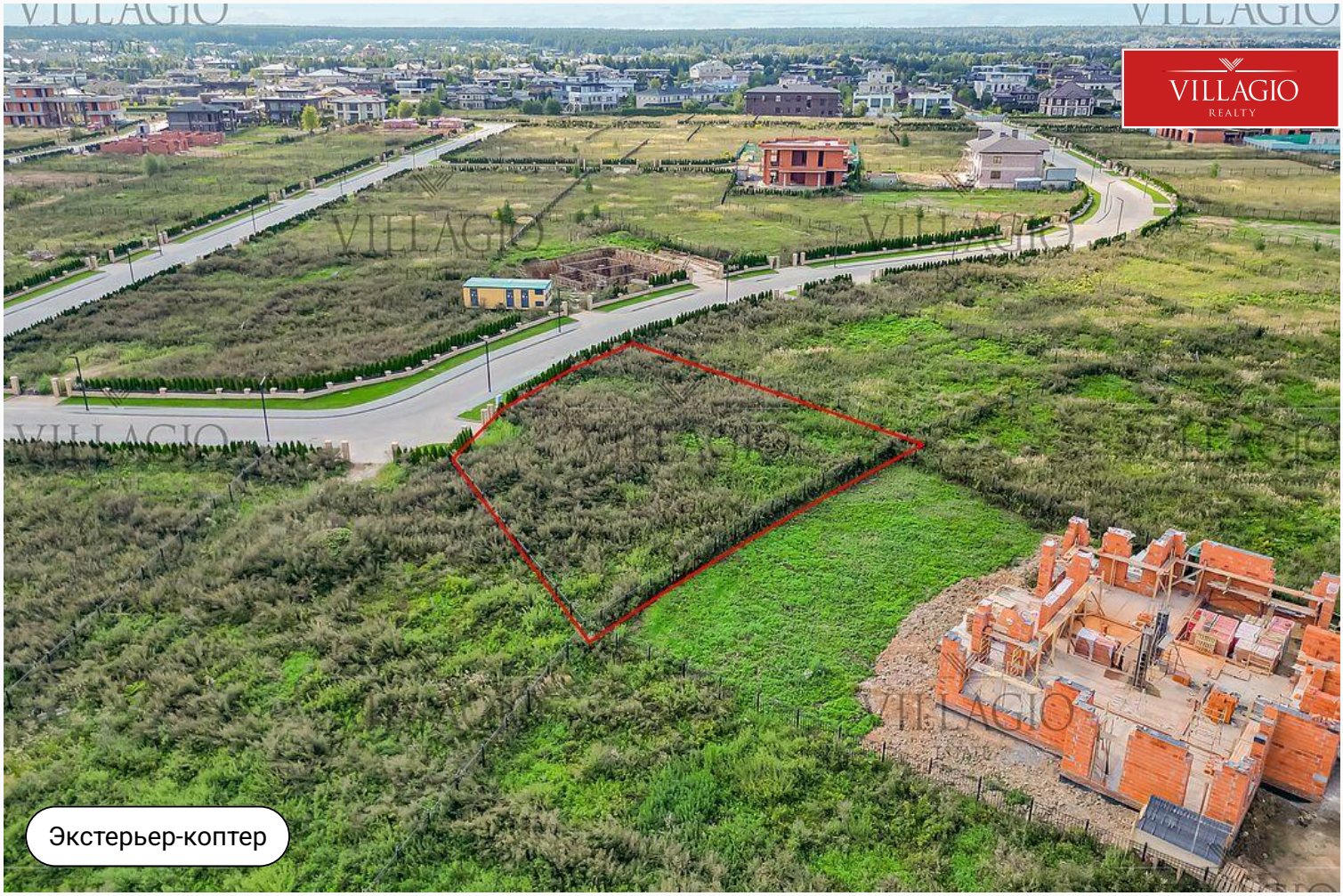

Экстерьер-коптер

Описание

Ваш «билет» в счастливую жизнь на природе, но рядом с Москвой, в неповторимой романтичной и продуманно-комфортной обстановке – загородный участок ID 6085 в новом квартале легендарного «Миллениум Парка». Для жителей клубного посёлка проложены прогулочные зоны вдоль рукотворных каналов, одетых в мрамор, устроены парки: «Остров», «Трёх озёр», «Лабиринт», «Круглое озеро». В центральном парке «Усадьба» работает ресторан с террасой у воды, рядом пляж. Дети придут в восторг от занятий и отдыха в клубе «Робин Гуд», найдётся, где поиграть, и возле дома: участок площадью 13,21 сотки соседствует с великолепно оборудованной детской площадкой. Для всех желающих открыты спортплощадки, теннисный корт, мини-гольф, зимний каток и лыжная трасса. Дорога от МКАД до вашей будущей резиденции займёт не более 20 минут на автомобиле, вокруг – школы, магазины, салоны, клубы премиум-сегмента Новой Риги. Можно купить участок в рассрочку или оформить ипотеку.

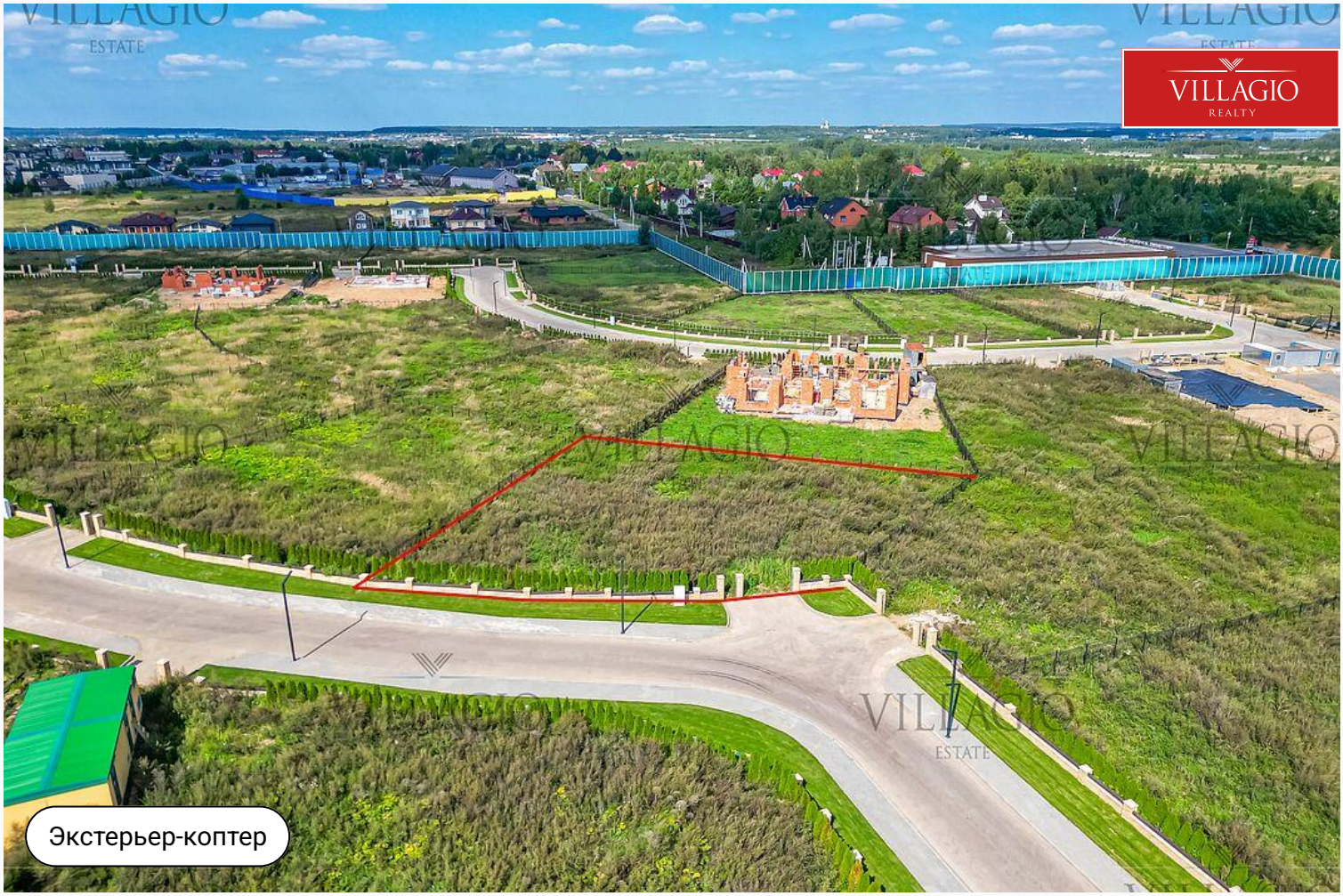

Ключевые детали

Участок	Класс объекта
13,21 сот.	**Deluxe**

Экстерьер-коптер

Миллениум Парк

19 км до МКАД | Новорижское шоссе

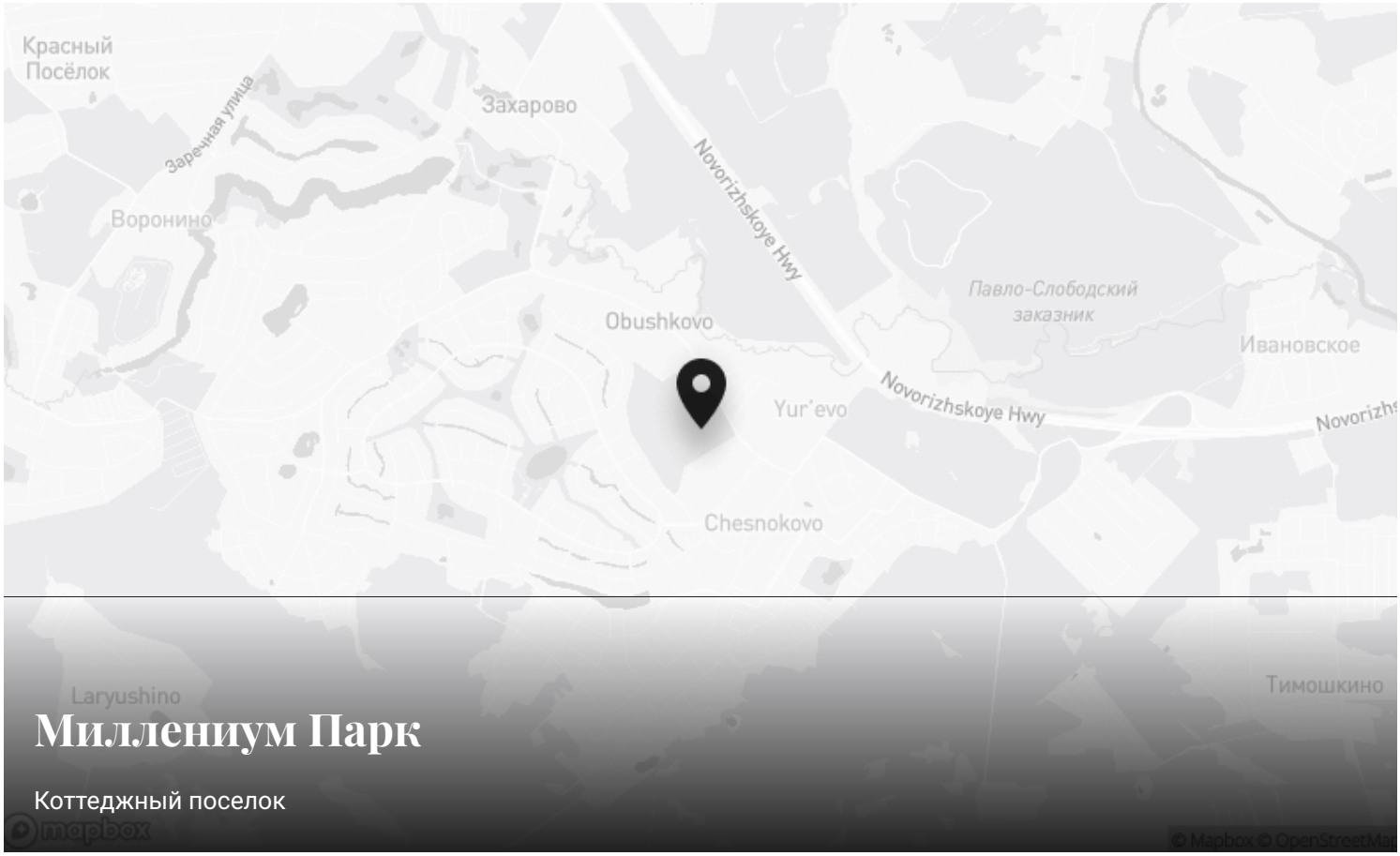

Миллениум Парк

Коттеджный поселок

Контакты Villagio-Realty

Главный офис — Олимпийский пр., 7
Офис продаж Millennium Park — 23 км, Новорижское шоссе
Офис продаж Renessance park — 19 км, Новорижское шоссе
Офис продаж Villagio Рублевка — село Усово, 100Б