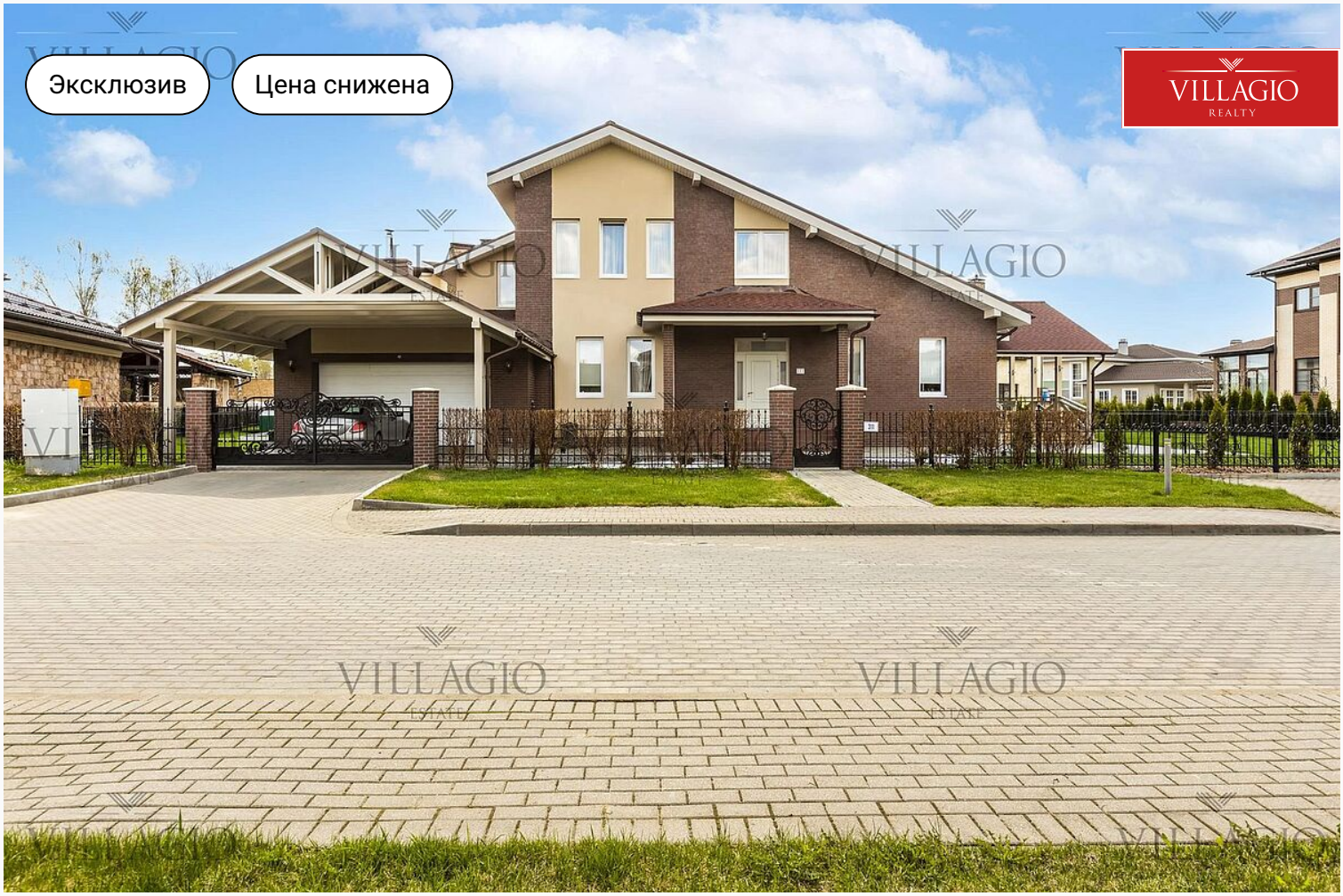

id 5588 / Покровский

Просторный особняк с камином и сауной

122 000 000 ₽ | 470 м² | 12,2 сот. | Под ключ

Просторный особняк с камином и сауной.

Спальни	Санузлы	Гардеробные	Мастерспальни	Спальни с с/у
4 шт.	**3 шт.**	**2 шт.**	**1 шт.**	**3 шт.**

+7 495 021 33 80 odp@villagio.ru Олимпийский пр., 7

Описание

Просторный особняк с камином и сауной Дом площадью 470 кв. м расположен в КП «Покровский», построен по эксклюзивному проекту. Двухэтажный особняк подходит для проживания семьи с детьми. На первом этаже расположены гостиная со столовой, сауна, кабинет и мастер-спальня с гардеробной и ванной комнатой. Здесь же находится встроенный гараж. При въезде в него обустроен навес, рассчитанный на два машиноместа. Крыльцо главного входа в дом облицовано керамогранитной плиткой. Навес над входной группой опирается на две монолитные колонны. Второй этаж отведён под детские комнаты (их в доме две), вторую мастер-спальню и дополнительные санузлы. Центром и изюминкой особняка является просторная гостиная. Обилие света и воздуха обеспечено уникальным решением архитектора. Он не стал ограничивать пространство перекрытием, и объединил гостиную со столовой. Границы секций обозначены локальным освещение.Ванные комнаты и санузлы оборудованы сантехническими приборами. Во всех комнатах уже есть комфортная и качественная мебель от известных европейских производителей. Особняк укомплектован современной бытовой техникой. Подведён скоростной интернет, электро-газо- и водоснабжение централизованные. Дом построен на участке площадью 12 соток. придомовая территория ухожена: высажен декоративный кустарник; дорожки выложены тротуарной плиткой; остальная территория покрыта газоном. Свободного пространства достаточно для воплощения любых фантазий владельца: можно разместить детскую площадку, обустроить зону барбекю, соорудить уютную беседку. От проезжей части участок отделён кованым забором. .

Экстерьер

Ключевые детали

Отделка **Под ключ**	Площадь **470 м²**	Участок **12,2 сот.**	Тип участка **Все соседи построены**
Этажи **2 этажа**	Материал **Кирпично-монолитный**	Стиль **Современный стиль**	Класс объекта **Бизнес**
Водоснабжение **Централизовано**			

Большая терраса · Терраса · Гараж в доме · Сауна · Второй свет · Скоростной интернет

Экстерьер

Экстерьер

VILLAGIO
REALTY
Интерьер

VILLAGIO
REALTY
Интерьер

VILLAGIO
REALTY
Интерьер

VILLAGIO
REALTY
Интерьер

Интерьер

Интерьер

Интерьер

Интерьер

Интерьер

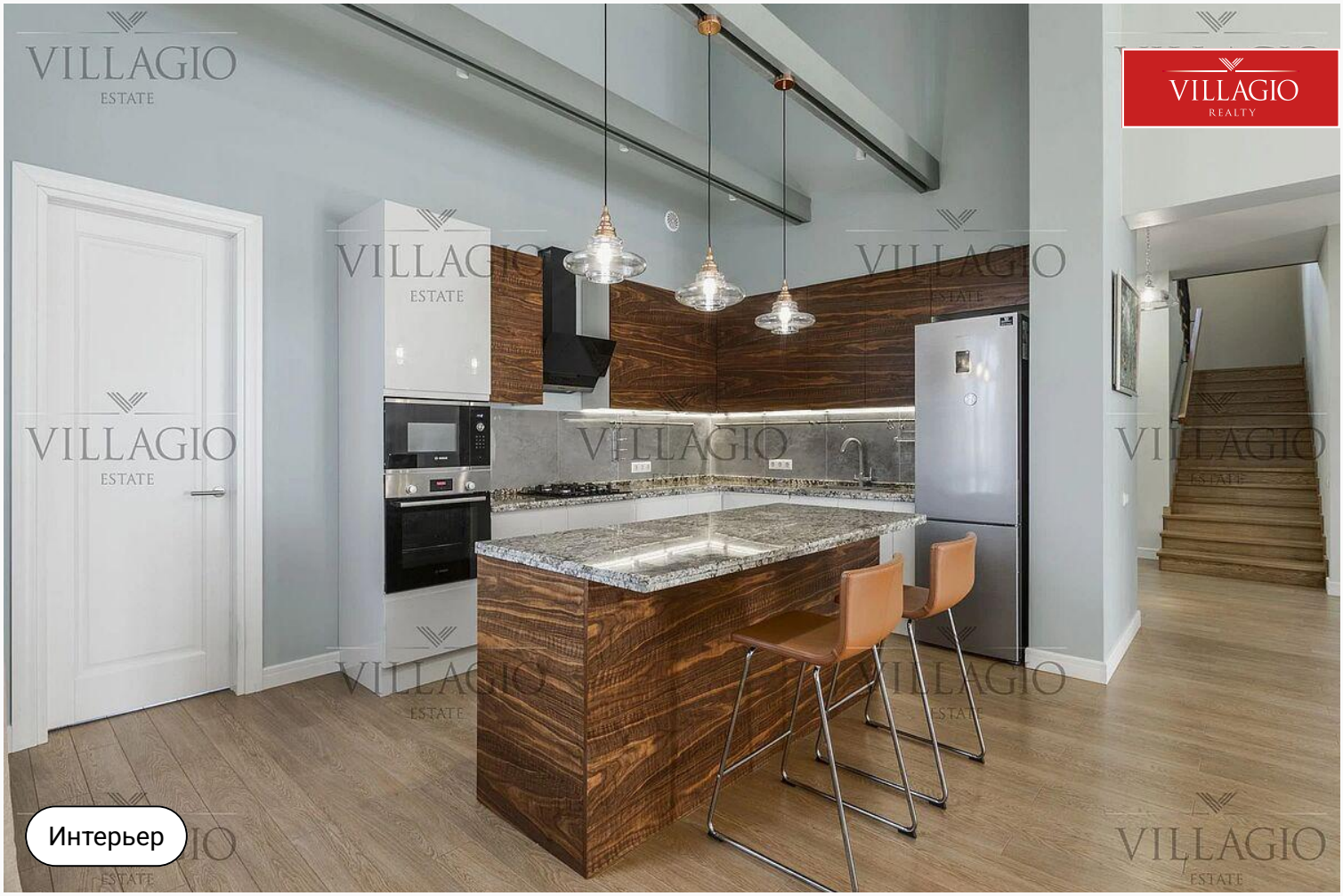
Интерьер

Интерьер

Интерьер

Интерьер

Интерьер

VILLAGIO
REALTY
Интерьер

VILLAGIO
REALTY
Интерьер

Интерьер

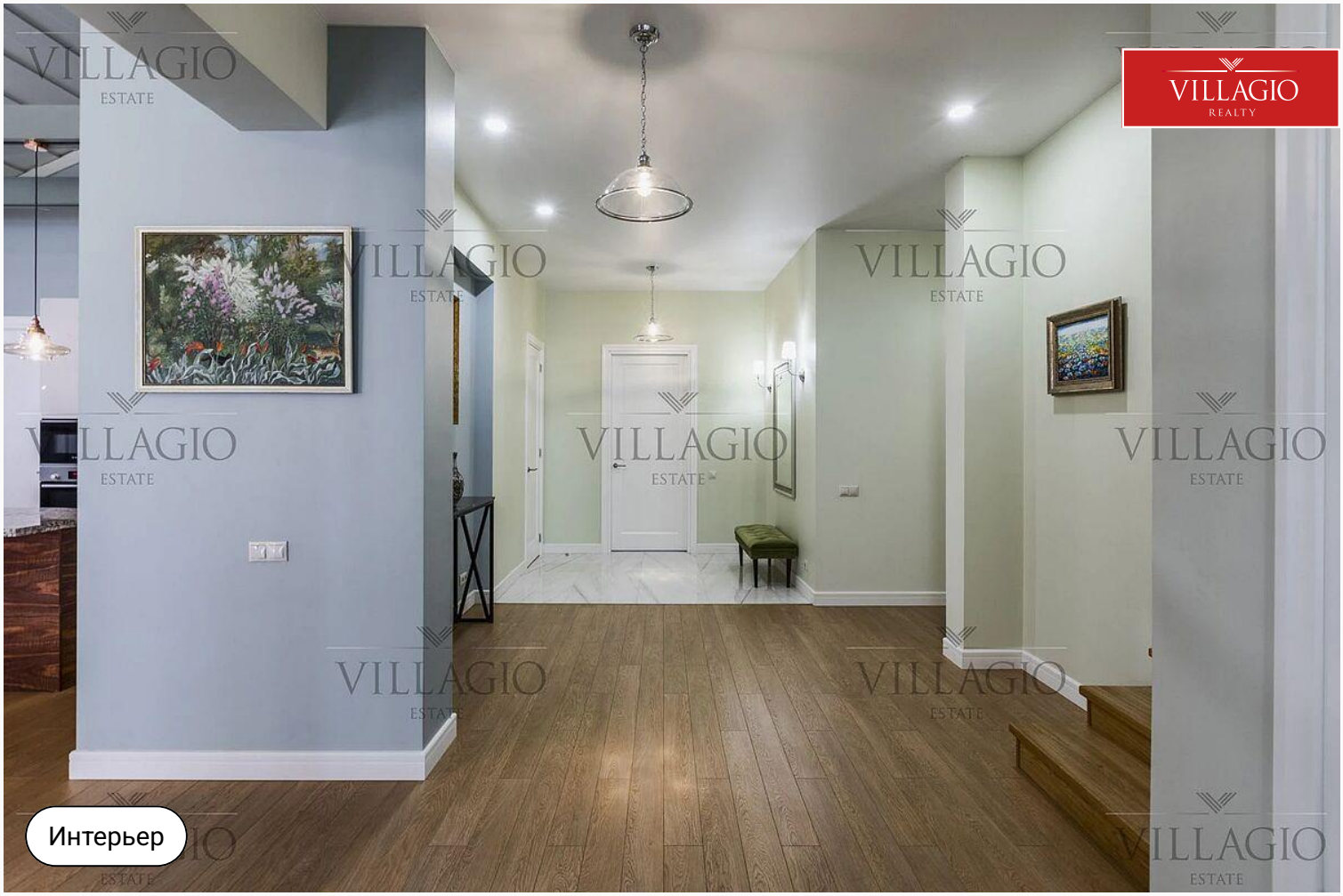
Интерьер

VILLAGIO
REALTY
Интерьер

VILLAGIO
REALTY
Интерьер

Интерьер

Интерьер

Интерьер

Интерьер

Интерьер

Интерьер

Интерьер

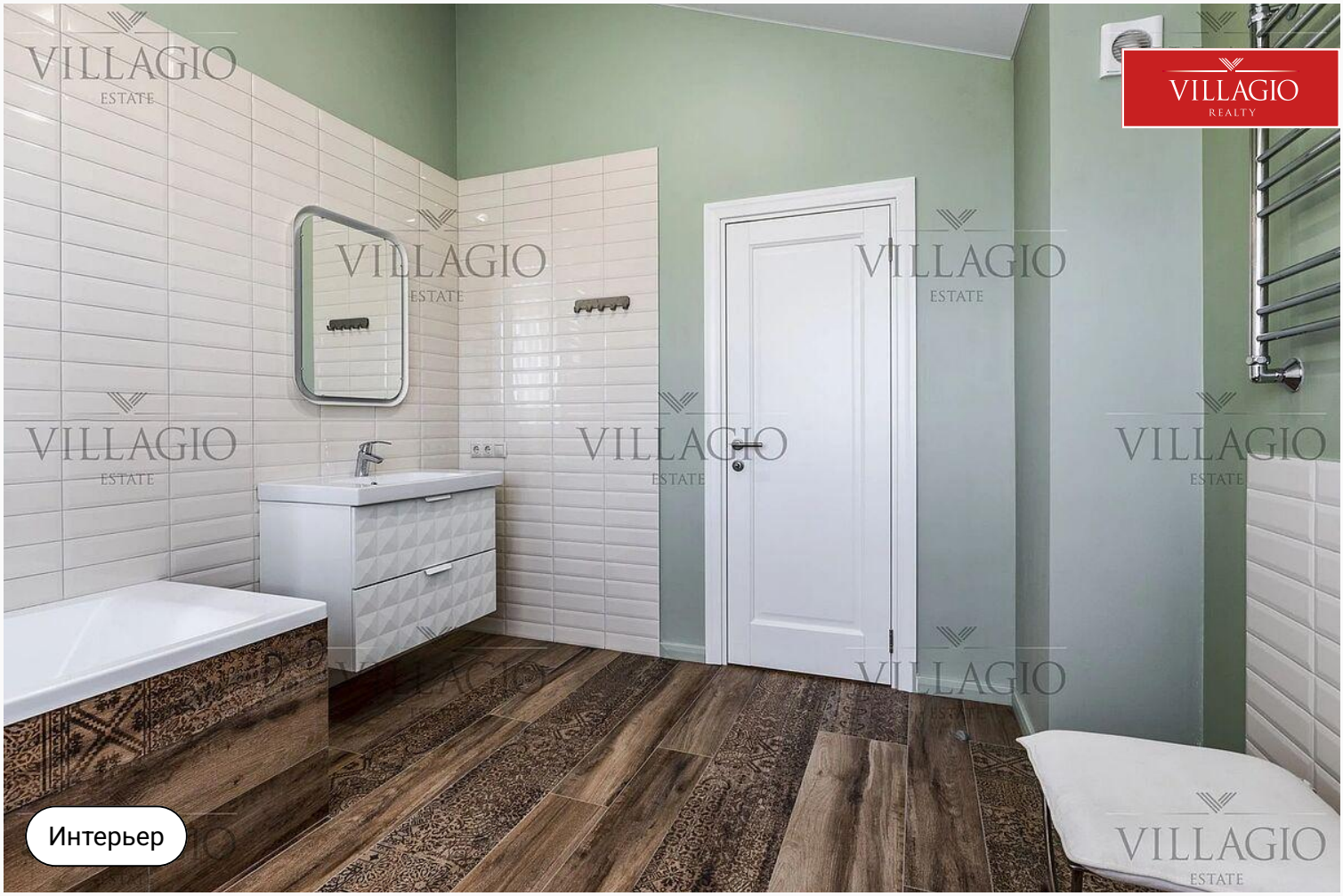
Интерьер

Интерьер

Интерьер

Интерьер

Интерьер

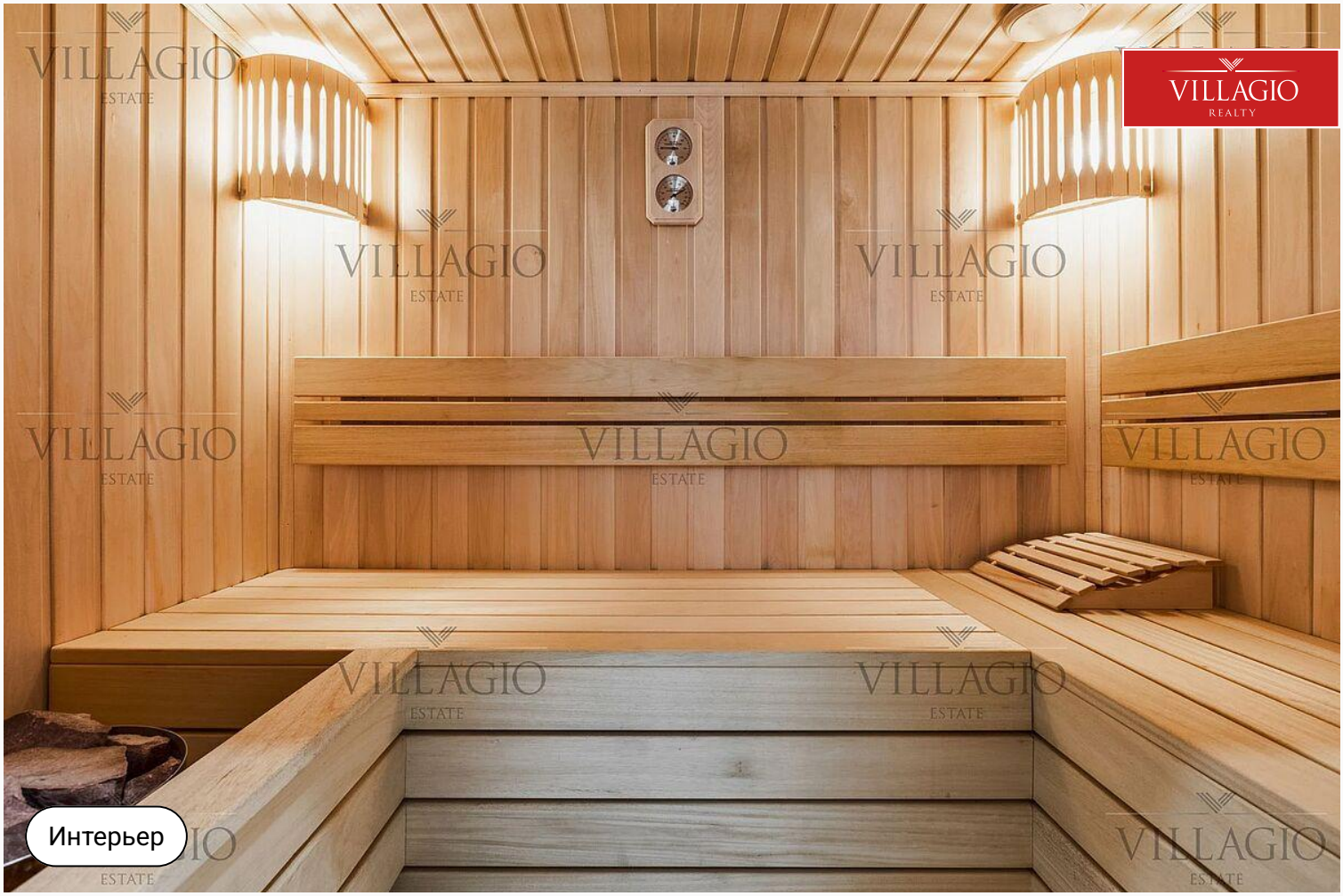
Интерьер

Интерьер

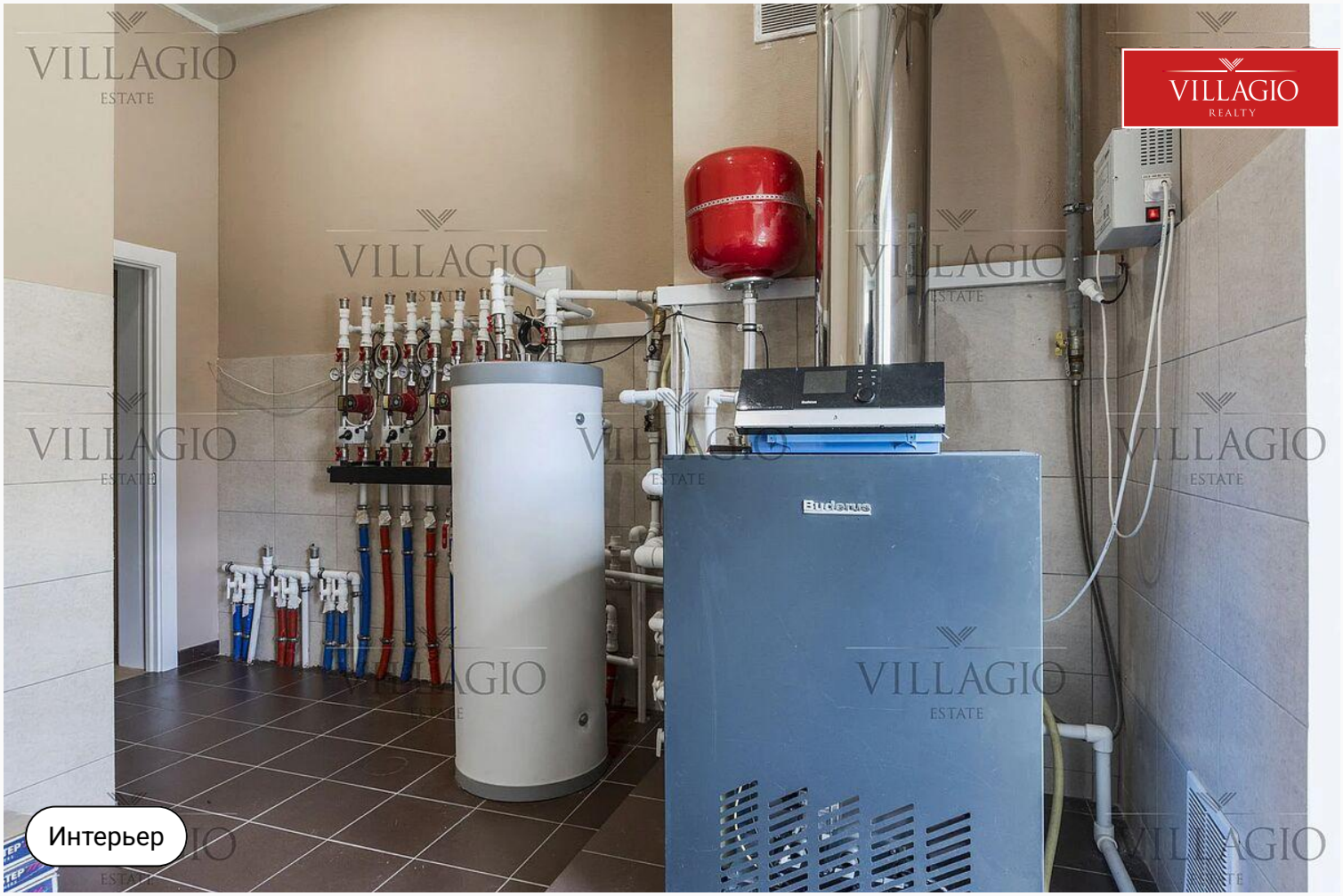

Интерьер

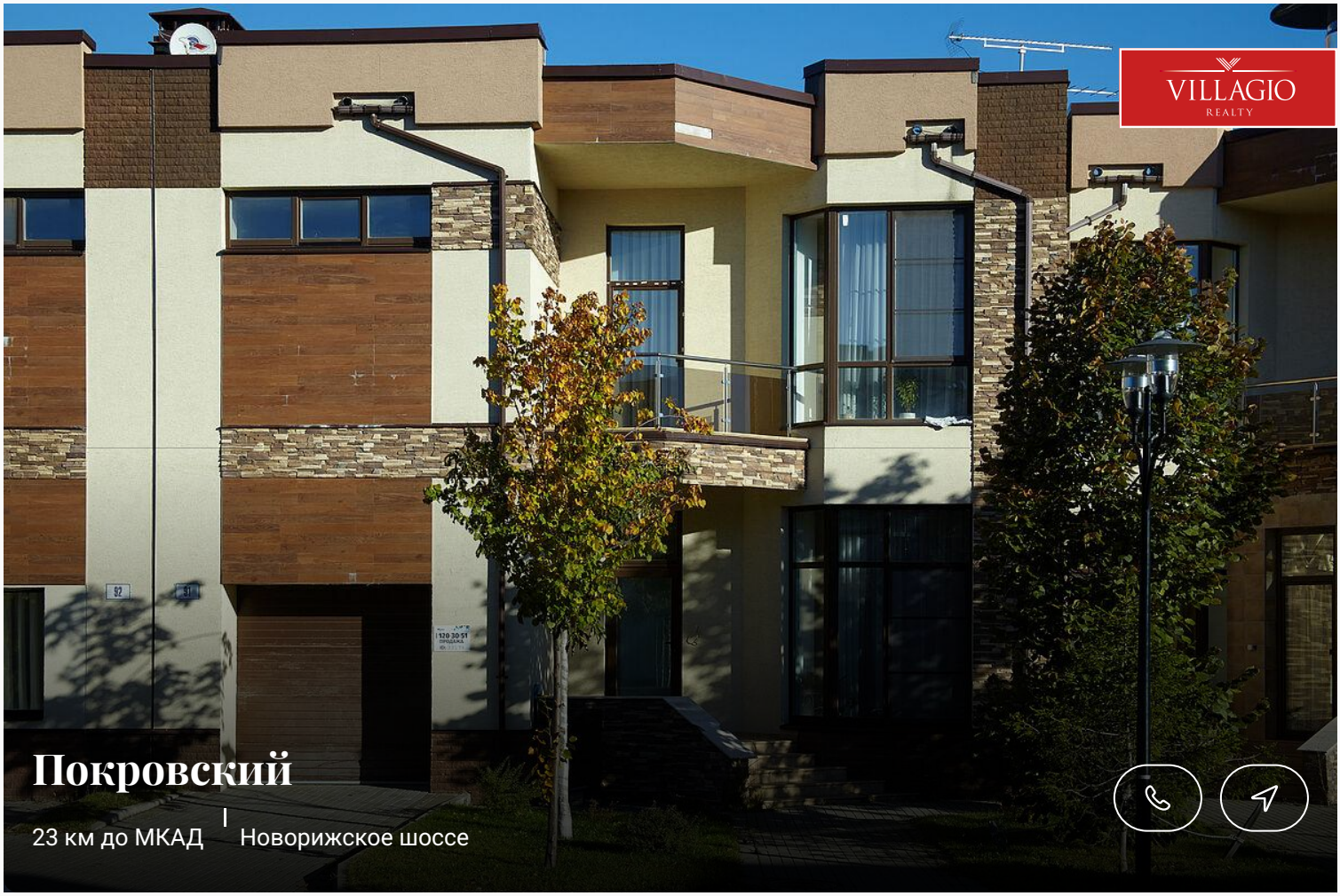

Покровский

23 км до МКАД | Новорижское шоссе

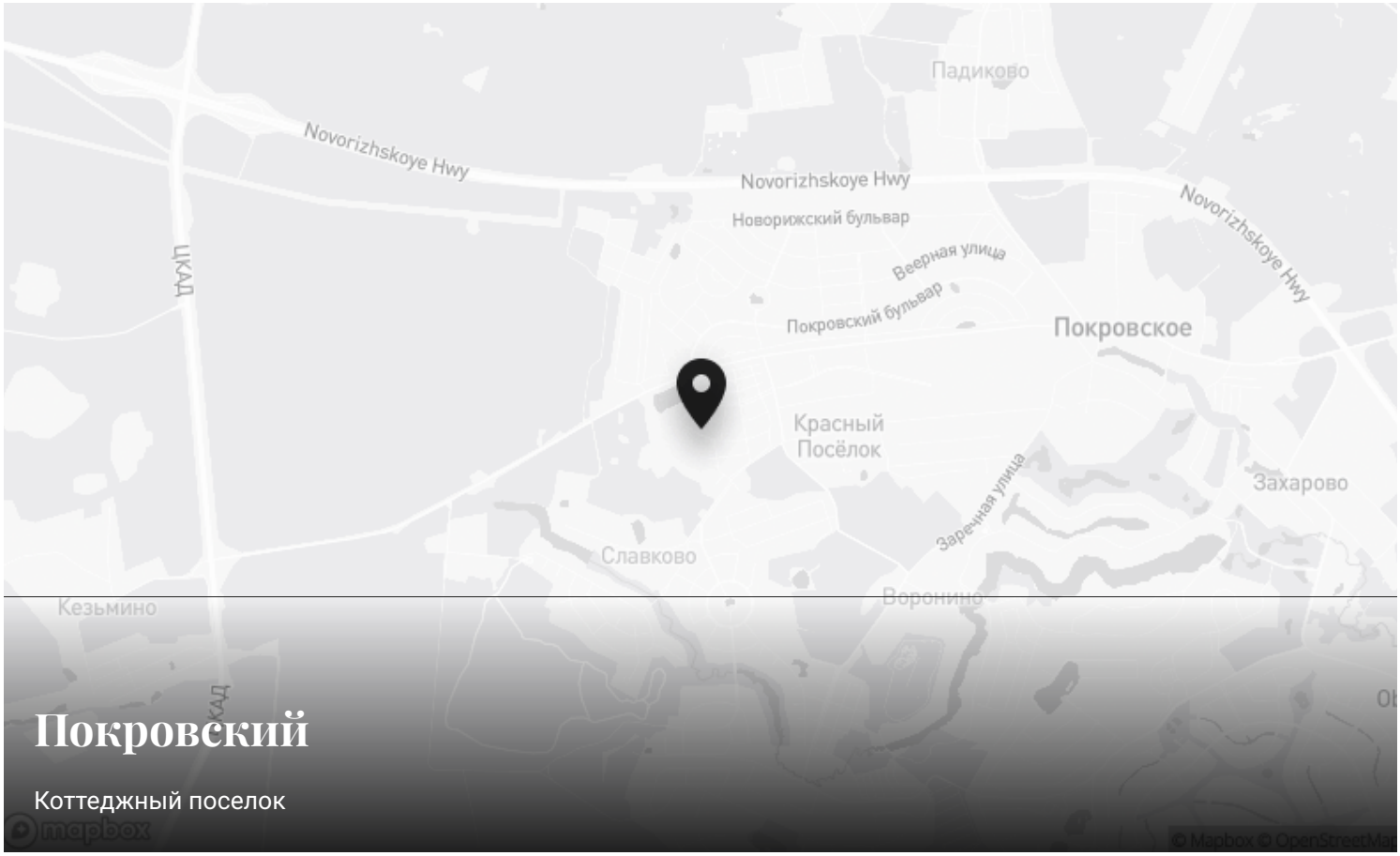

Покровский

Коттеджный поселок

Контакты Villagio-Realty

Главный офис — Олимпийский пр., 7
Офис продаж Millennium Park — 23 км, Новорижское шоссе
Офис продаж Renessance park — 19 км, Новорижское шоссе
Офис продаж Villagio Рублевка — село Усово, 100Б