id 3876 / Мэдисон парк

Респектабельный дом с видом на лес

195 000 000 ₽ | 475 м² | 20,78 сот. | Под ключ без мебели

Дом под ключ, но без мебели. В дизайне помещений использованы современные решения и дорогие материалы. Дом находится в коттеджном поселке Madison Park.

Спальни	Санузлы	Гардеробные	Мастерспальни	Спальни с с/у
4 шт.	**5 шт.**	**5 шт.**	**1 шт.**	**4 шт.**

+7 495 021 33 80 odp@villagio.ru Олимпийский пр., 7

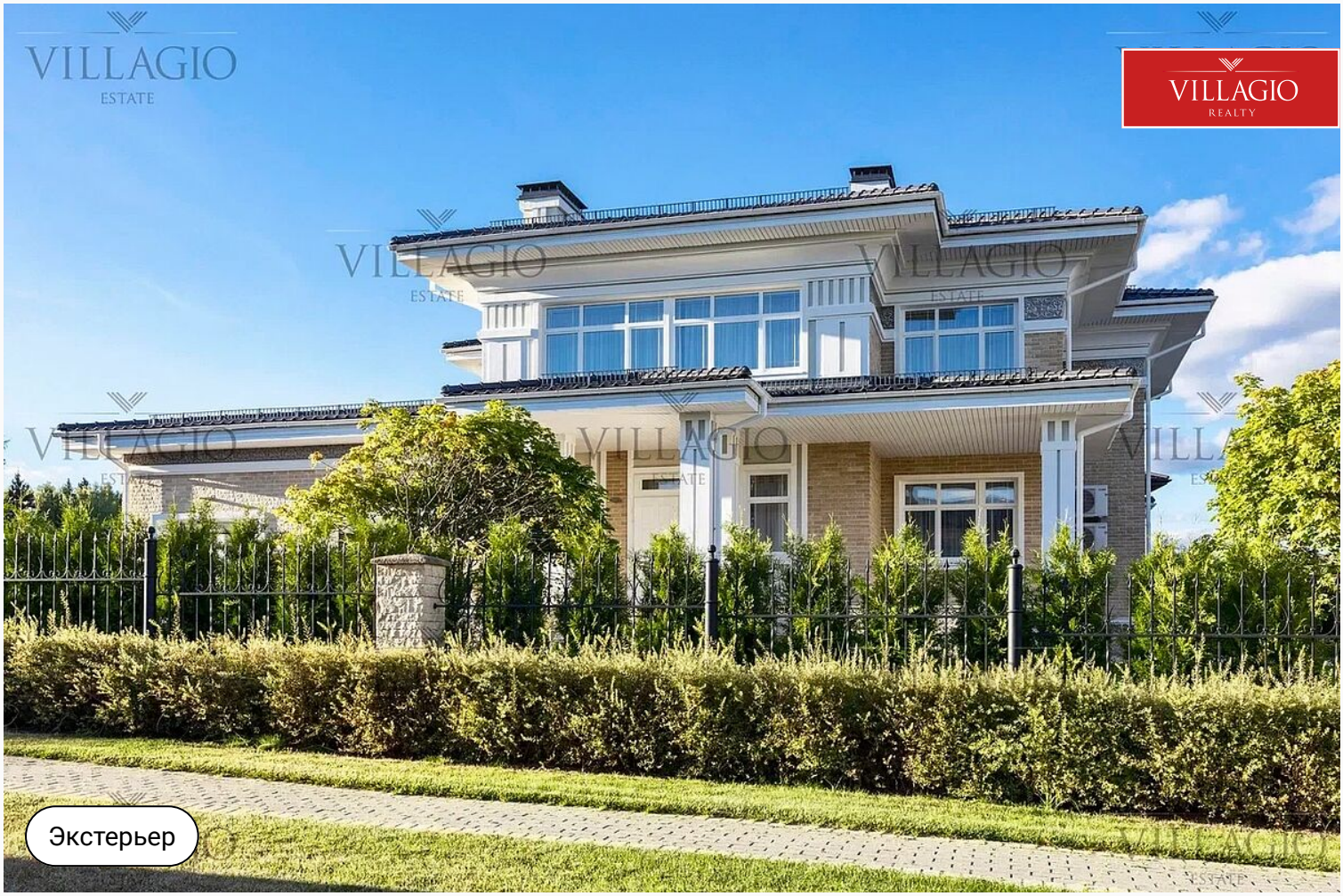

Описание

Настоящие эстеты по достоинству оценят архитектурные решения этого дома. Дизайн выглядит очень респектабельно и создаёт особую атмосферу. Здесь как будто замедляешься. Хочется пройтись по мощеным дорожкам, сесть на лавочку, подышать свежим воздухом и смотреть, как ветер гуляет в кронах деревьев. Это двухэтажный дом с 4 спальнями, 4 ванными комнатами и 5 гардеробными. Гараж пристроен к дому. На первом этаже зал со вторым светом и камином. На втором — спальни с гардеробными. Участок — 20,78 соток с ландшафтным дизайном. Здесь высажены высокие деревья, создан живой забор, есть кустовые, которые в сезон красиво цветут. Дорожки, ведущие к дому, отделаны плиткой и освещены. У входа в дом установлены лавочки. На участке есть дом для персонала. В доме высокие потолки и большие окна, поэтому здесь всегда много света и воздуха. Из окон открывается шикарный вид на лес. Дом под ключ, но без мебели. В дизайне помещений использованы современные решения и дорогие материалы. Дом находится в коттеджном поселке Madison Park в окружении густого леса Новой Риги. Здесь оборудован парк «Озеро», где летом плавают лебеди, а на песчаном пляже играют в волейбол. В парке «Ручей» находится живописный овраг с длинной прогулочной зоной. Весной он наполняется талыми водами, а зимой здесь размещается горка для катания на «ватрушках» и санках. Рядом расположены школы, детские сады, торговые центры, кафе и другая инфраструктура.

Экстерьер

Ключевые детали

Отделка **Под ключ без мебели**	Площадь дома **475 м²**	Участок **20,78 сот.**	Тип участка **Продуманный ландшафтный дизайн**
Этажи **2 этажа**	Материал **Кирпично-монолитный**	Стиль **Современный стиль**	Класс объекта **Deluxe**
Водоснабжение **Центральное водоснабжение**	Газ **Магистральное газоснабжение**	Канализация **Централизованная канализация**	

Помещение для персонала · Фасадное освещение · Отделочные материалы класса DeLuxe · Камин · Второй свет · Кабинет · Отделка мрамором · Дом для персонала · Новый дом · Гараж в доме

Экстерьер

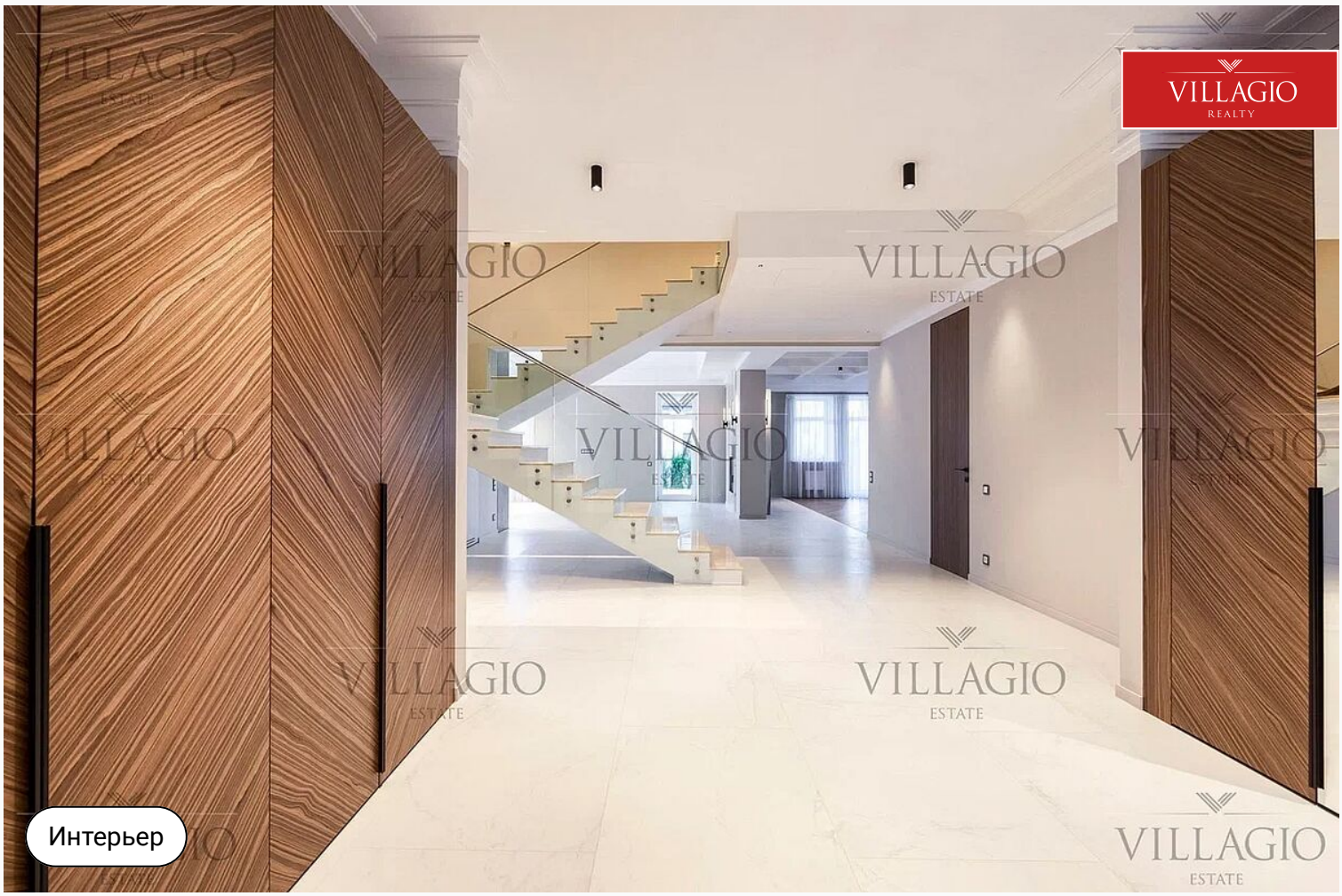

Интерьер

VILLAGIO
REALTY
Интерьер

VILLAGIO
REALTY
Интерьер

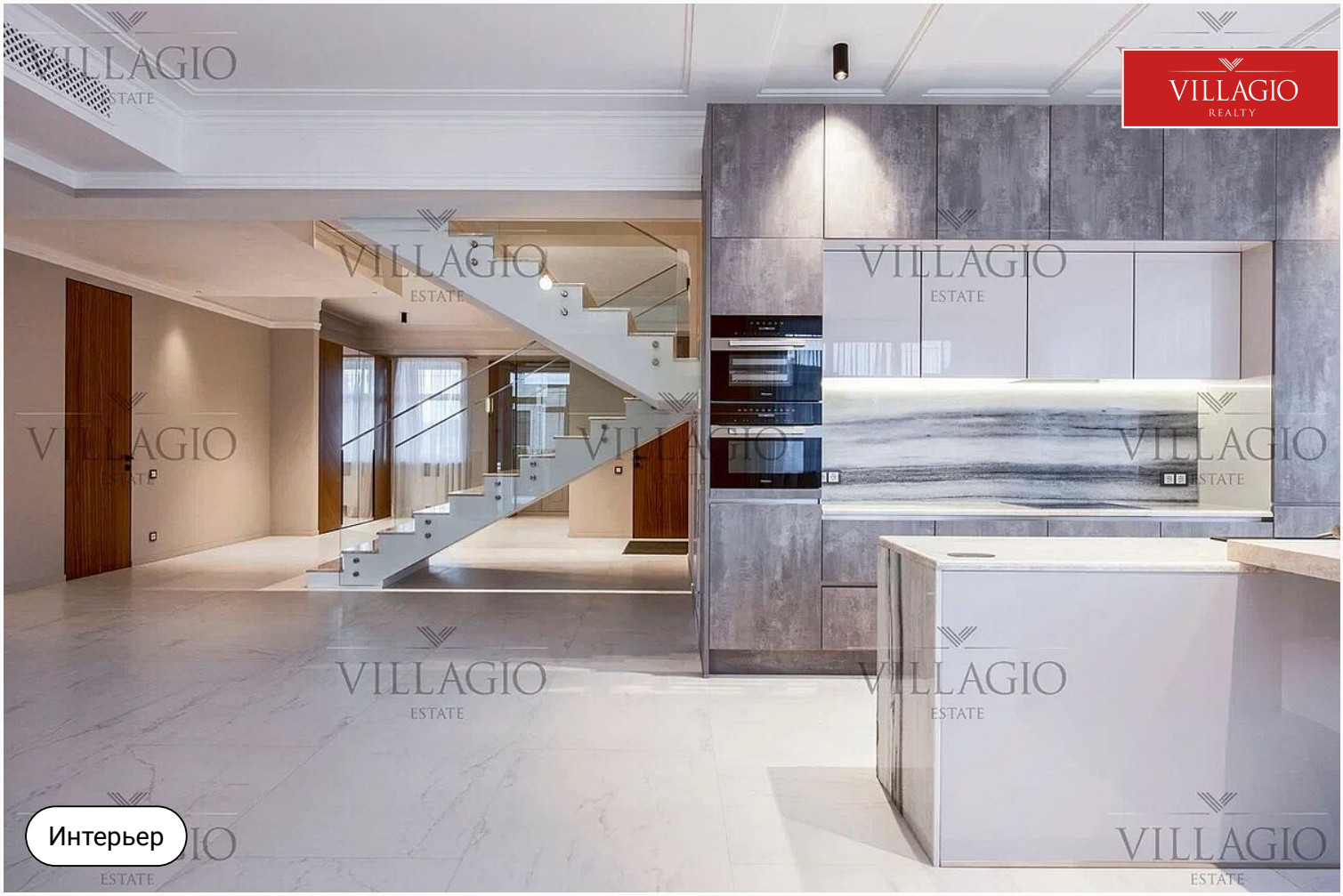

Интерьер

Интерьер

Интерьер

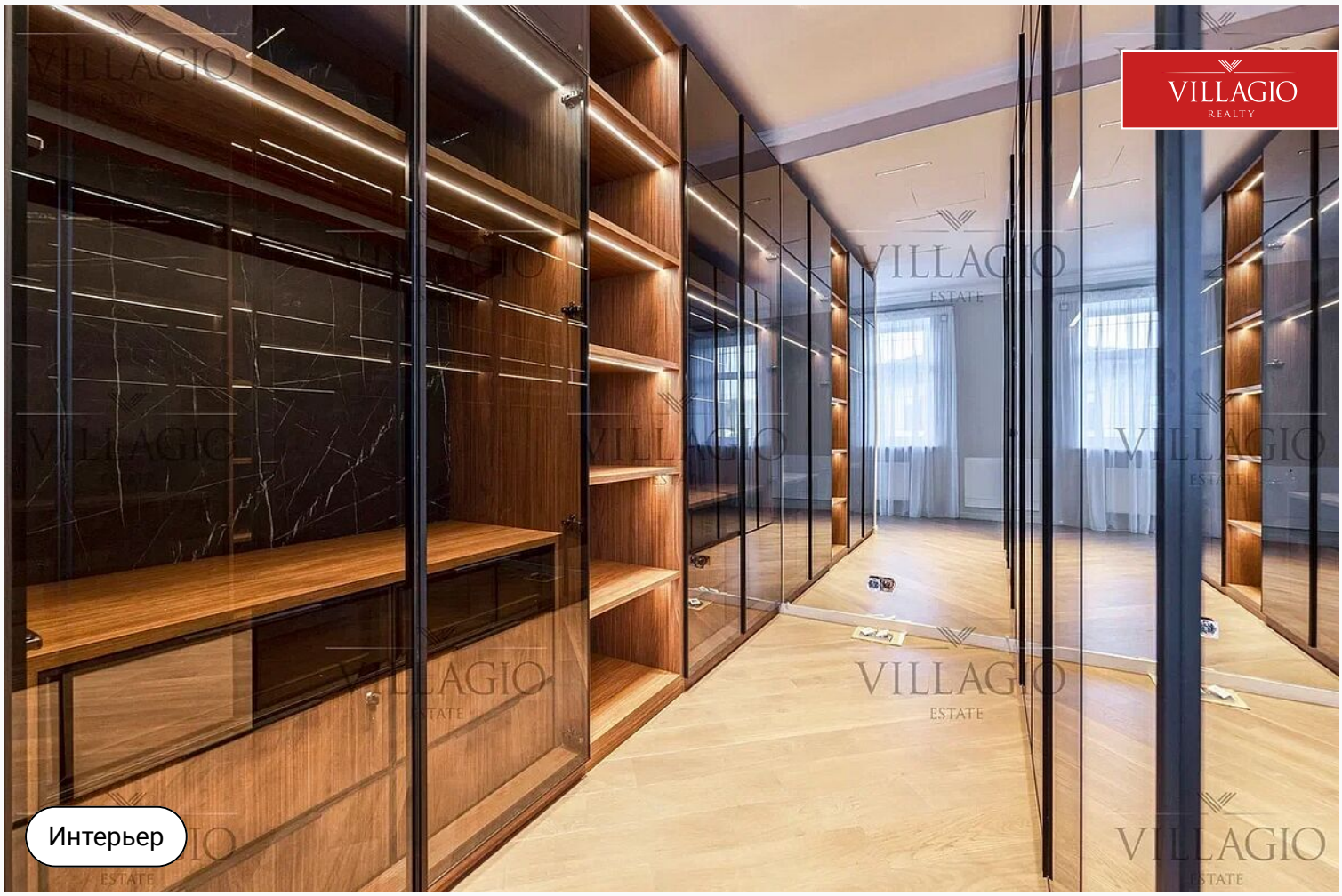

Интерьер

VILLAGIO
REALTY
Интерьер

VILLAGIO
REALTY
Интерьер

Интерьер

Интерьер

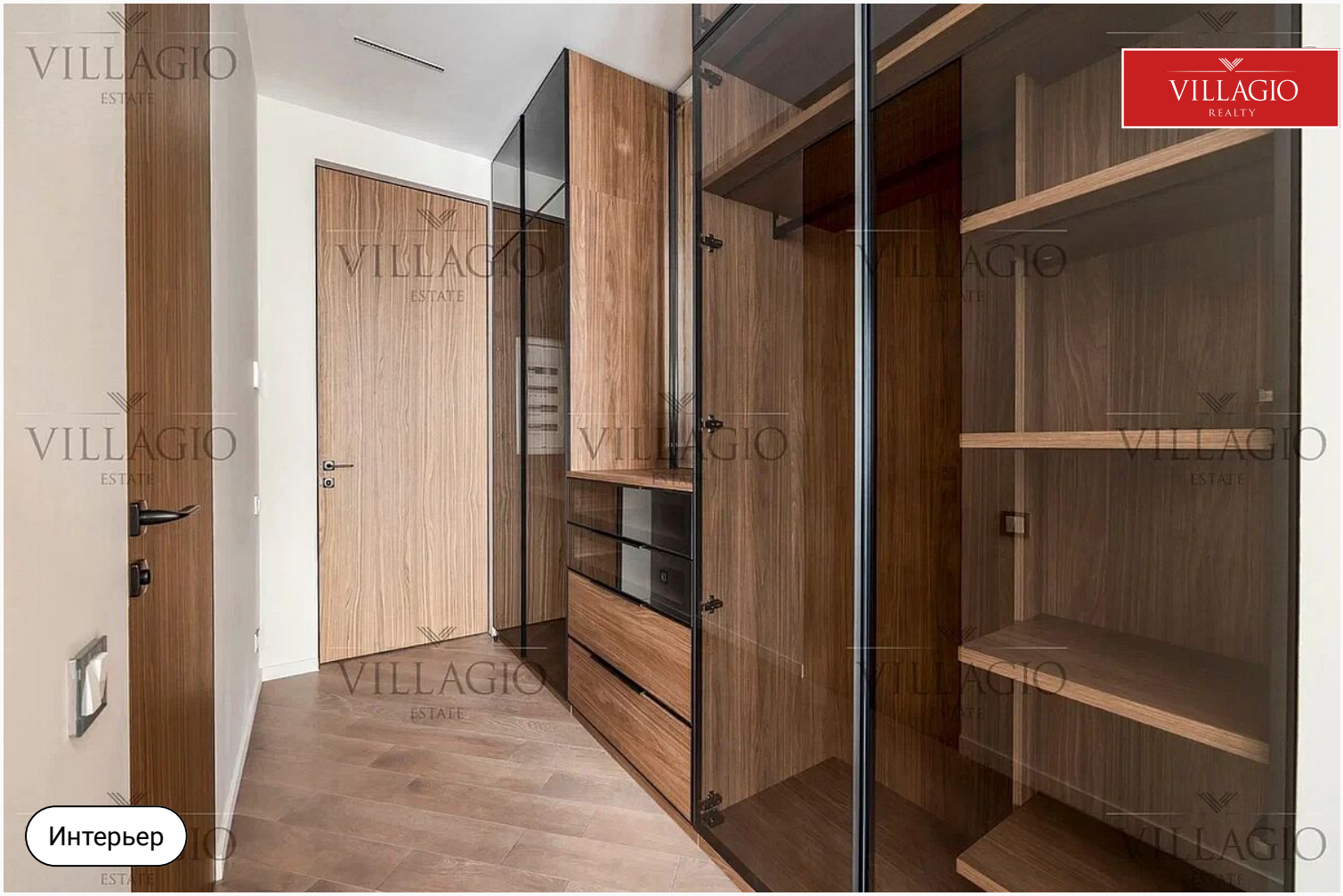
Интерьер

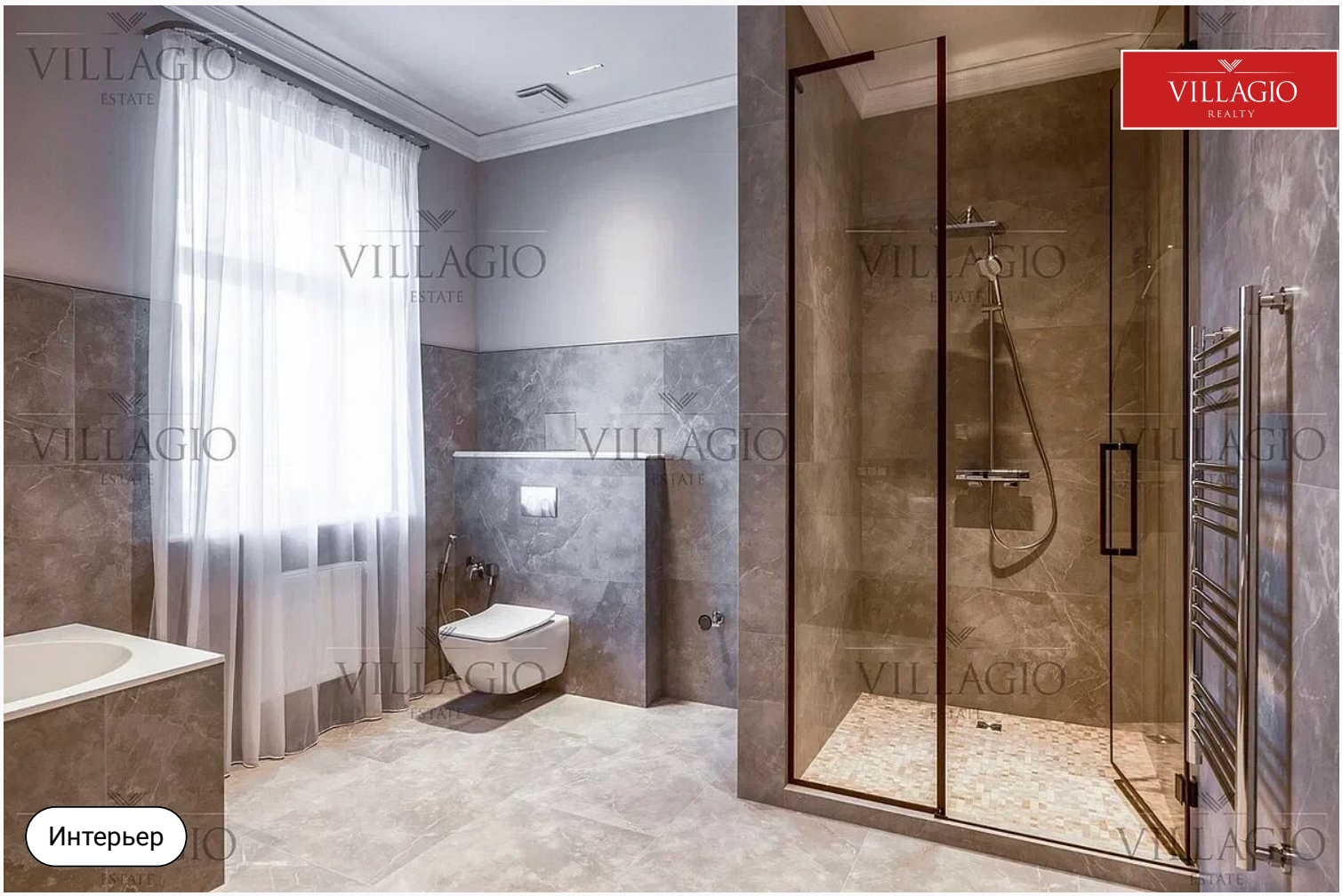
Интерьер

VILLAGIO
REALTY
Интерьер

VILLAGIO
REALTY
Интерьер

Интерьер

Интерьер

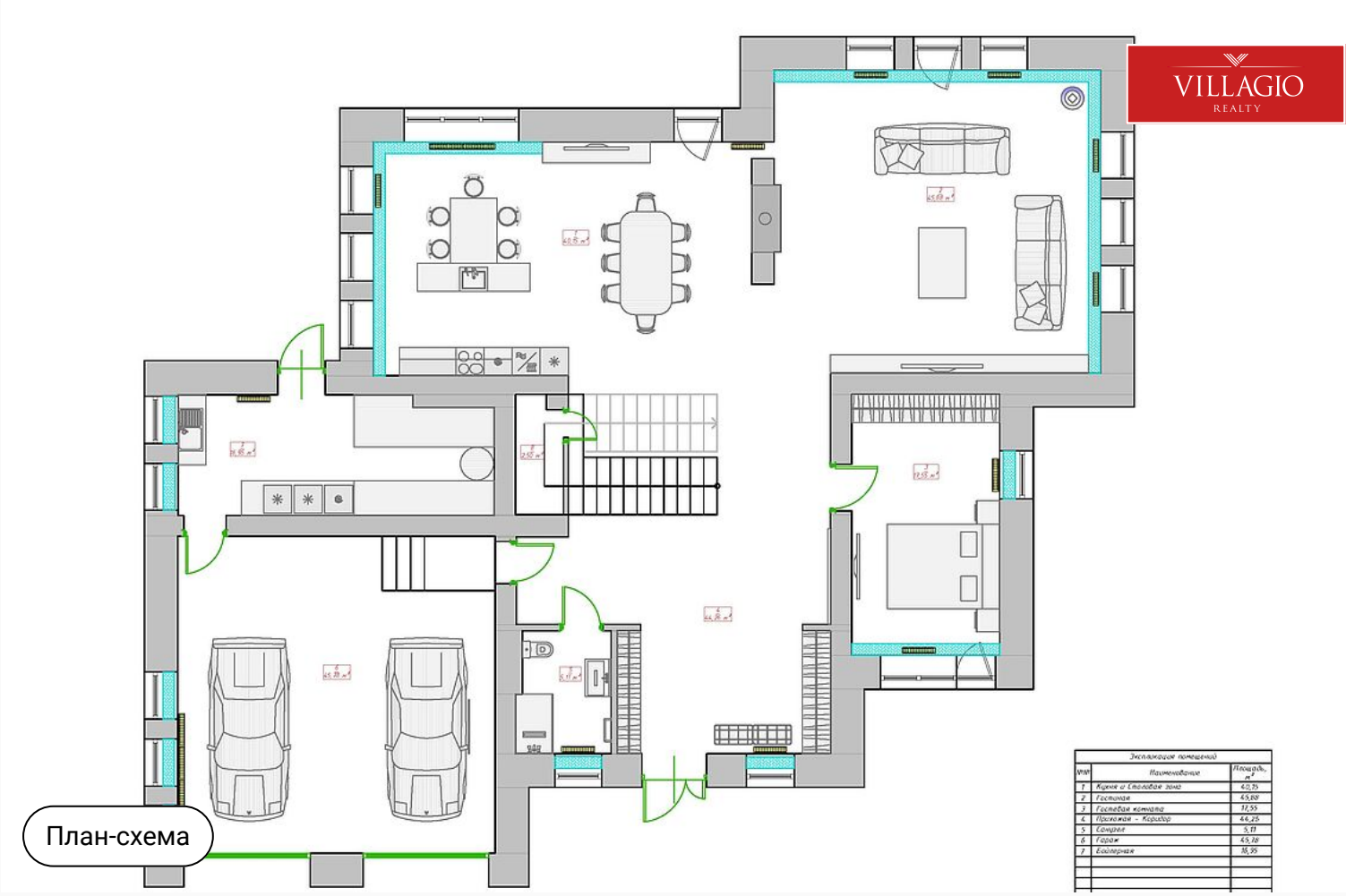

Экспликация помещений		
№№	Наименование	Площадь, м²
1	Кухня и Столовая зона	42,25
2	Гостиная	45,88
3	Гостевая комната	11,55
4	Прихожая - Коридор	44,25
5	Санузел	5,11
6	Гараж	45,18
7	Вольер-гараж	38,35

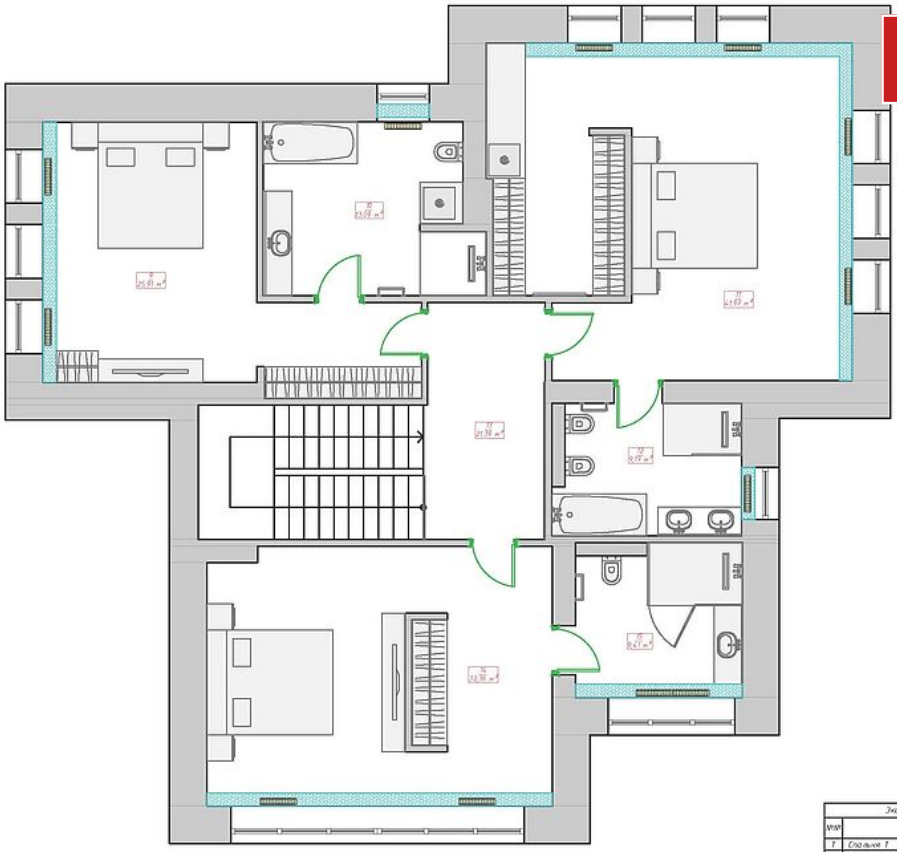

Экспликация помещений

№№	Наименование	Площадь, м²
1	Спальня 1	25,93
2	Санузел Спальни 1	11,09
3	Мастер Спальня	44,90
4	Мастер санузел	9,11
5	Коридор - лестница	23,19
6	Спальня 2	32,35
7	Санузел Спальни 2	3,41

План-схема

Мэдисон парк

26 км до МКАД | Новорижское шоссе

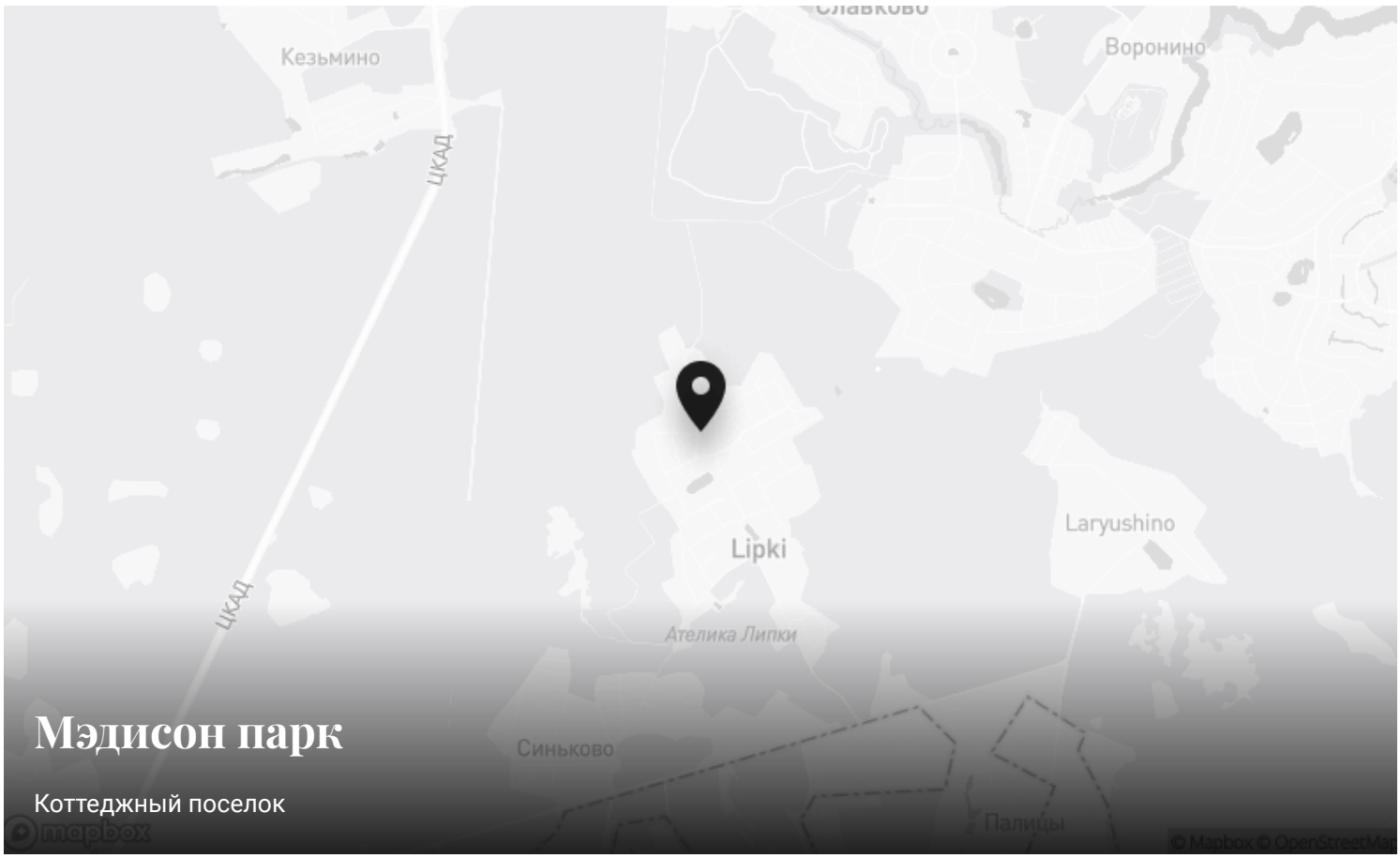

Мэдисон парк

Коттеджный поселок

Контакты Villagio-Realty

Главный офис — Олимпийский пр., 7
Офис продаж Millennium Park — 23 км, Новорижское шоссе
Офис продаж Renessance park — 19 км, Новорижское шоссе