id 3742 / Ренессанс Парк

Дом рядом с озером и парком

180 000 000 ₽ | 800 м² | 25,56 сот. | Без отделки

Двухэтажный дом с мансардой построен из кирпича, выполнен в стиле современной классики. Снаружи отделан искусственным камнем и штукатуркой.

Спальни	Санузлы	Спальни с с/у
3 шт.	**5 шт.**	**3 шт.**

+7 495 186 06 50 sale@villagio.ru Олимпийский пр., 7

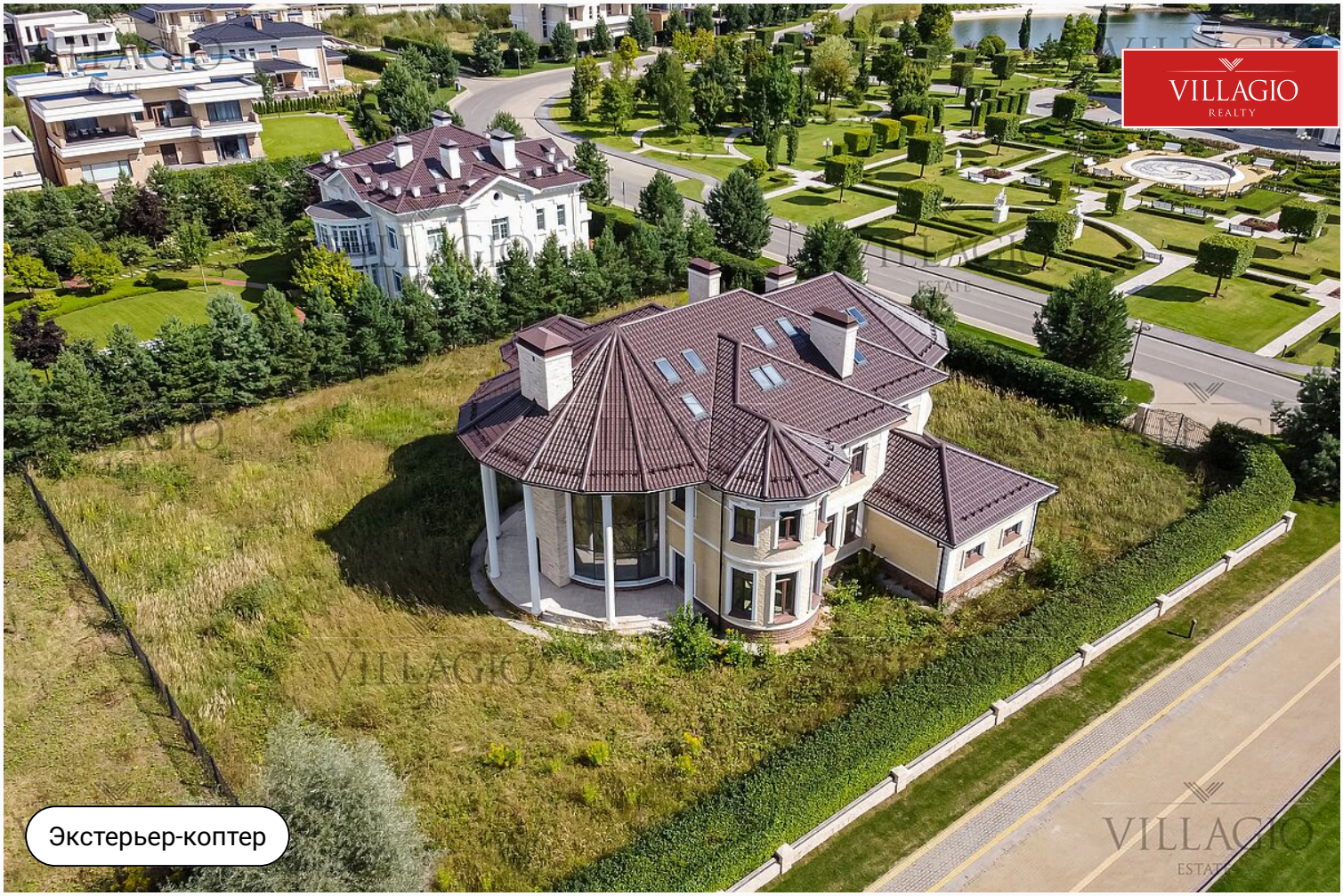

Экстерьер-коптер

Описание

Продается роскошный особняк в жилом поселке «Ренессанс Парк». Двухэтажный дом с мансардой построен из кирпича, выполнен в стиле современной классики. Снаружи отделан искусственным камнем и штукатуркой. Крыша скатная, выполнена из керамической черепицы. Из окна дома открывается чудесный вид на центральный парк. Все помещения просторные, без внутренней отделки: 3 спальни с собственными санузлами, есть второй свет, крытая терраса и просторная двухсветная каминная с высокими окнами. Участок облагороженный, по периметру высажены сосны. Рядом гараж на два автомобиля. На участок централизованно поступает вода из артезианской скважины, 150 м. Проведено электричество мощностью 15 кВт. Есть право врезки газа по границе участка.

Экстерьер-коптер

Ключевые детали

Отделка **Без отделки**	Площадь дома **800 м²**	Участок **25,56 сот.**	Этажи **3 этажа**
Материал **Кирпично-монолитный**	Стиль **Классический стиль**	Класс объекта **Deluxe**	Водоснабжение **Централизовано**
Газ **Центральный**	Электричество **Мощность на участок 20 кВт**	Канализация **Централизованная канализация**	

Терраса

Второй свет

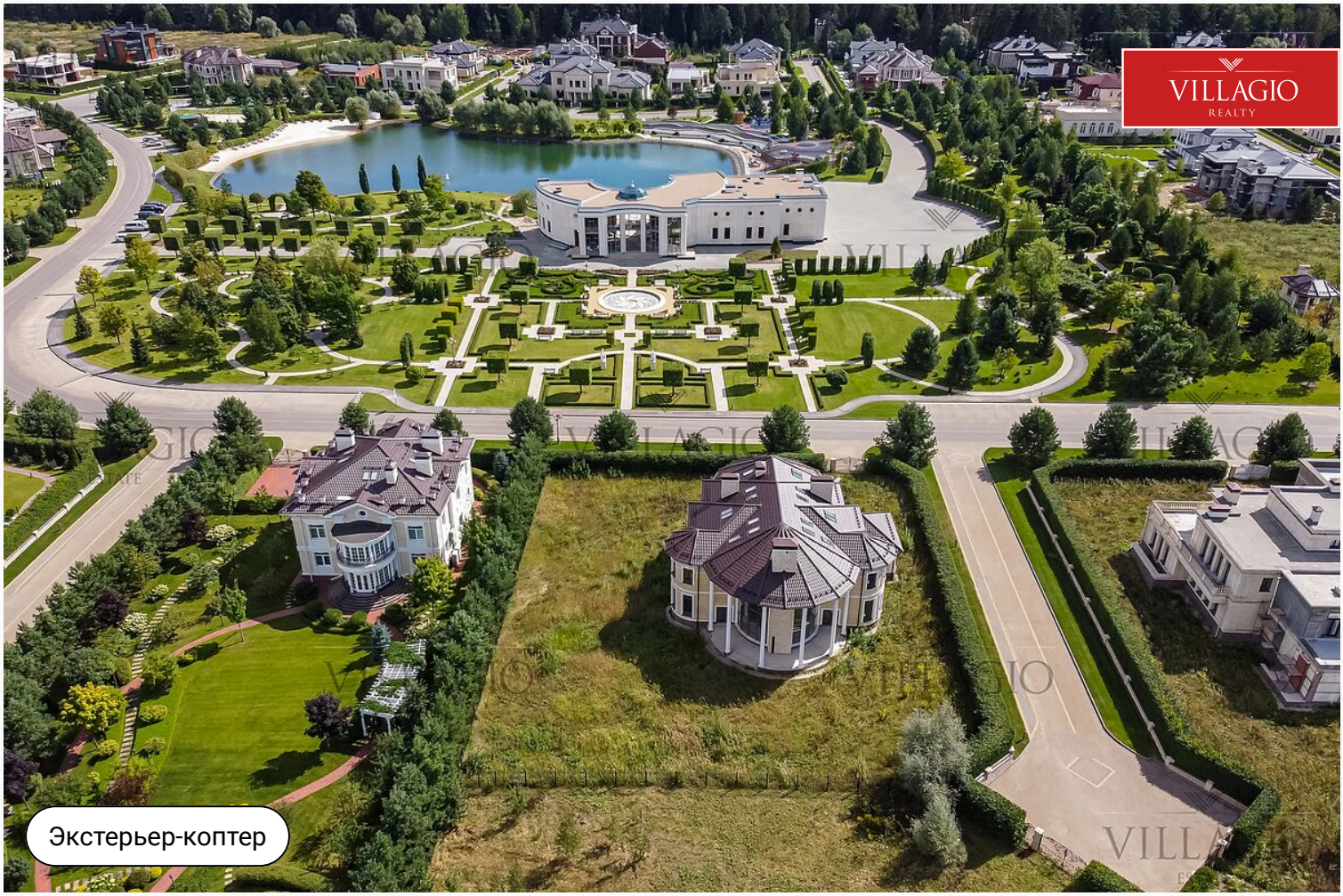

Экстерьер-коптер

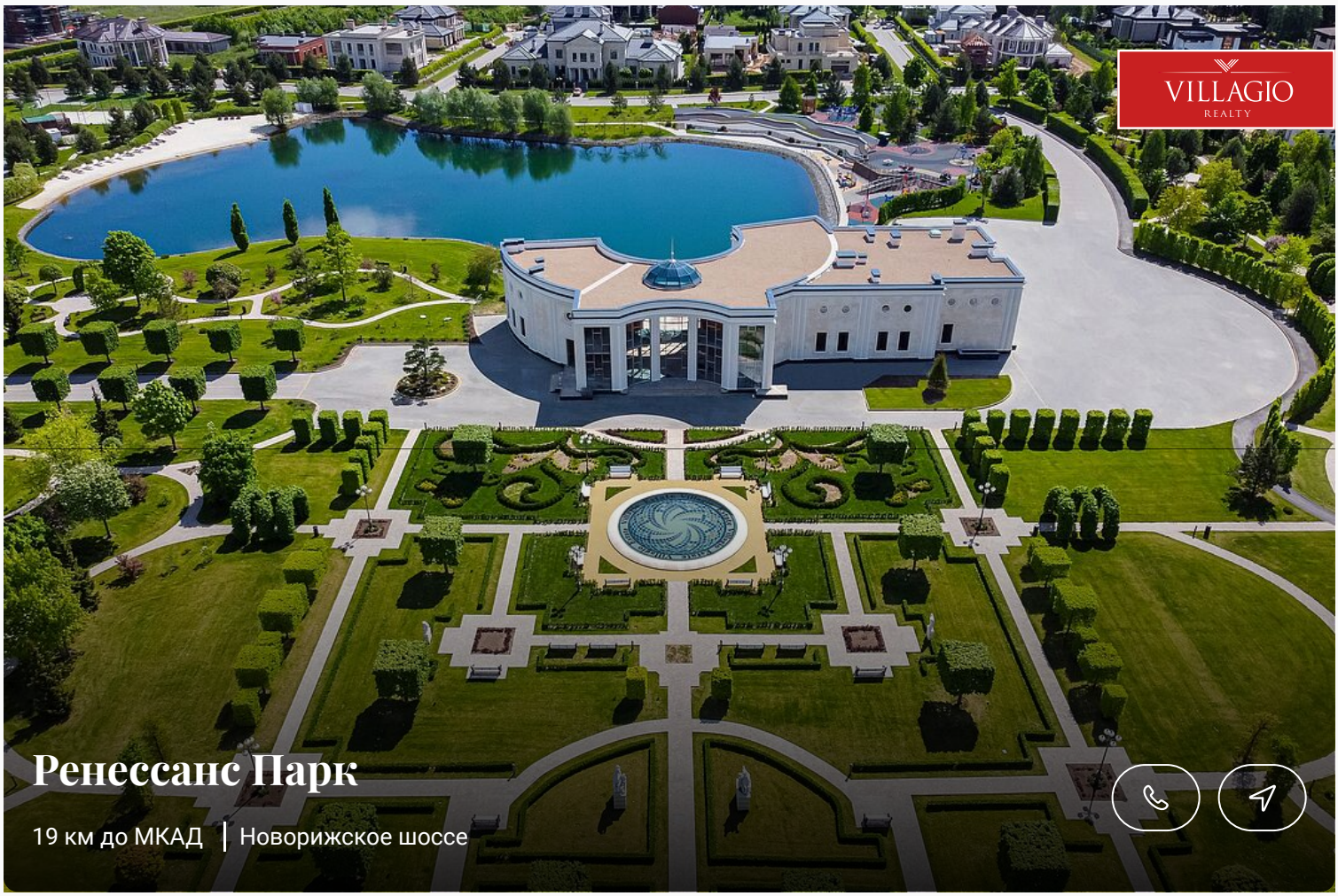

Ренессанс Парк

19 км до МКАД | Новорижское шоссе

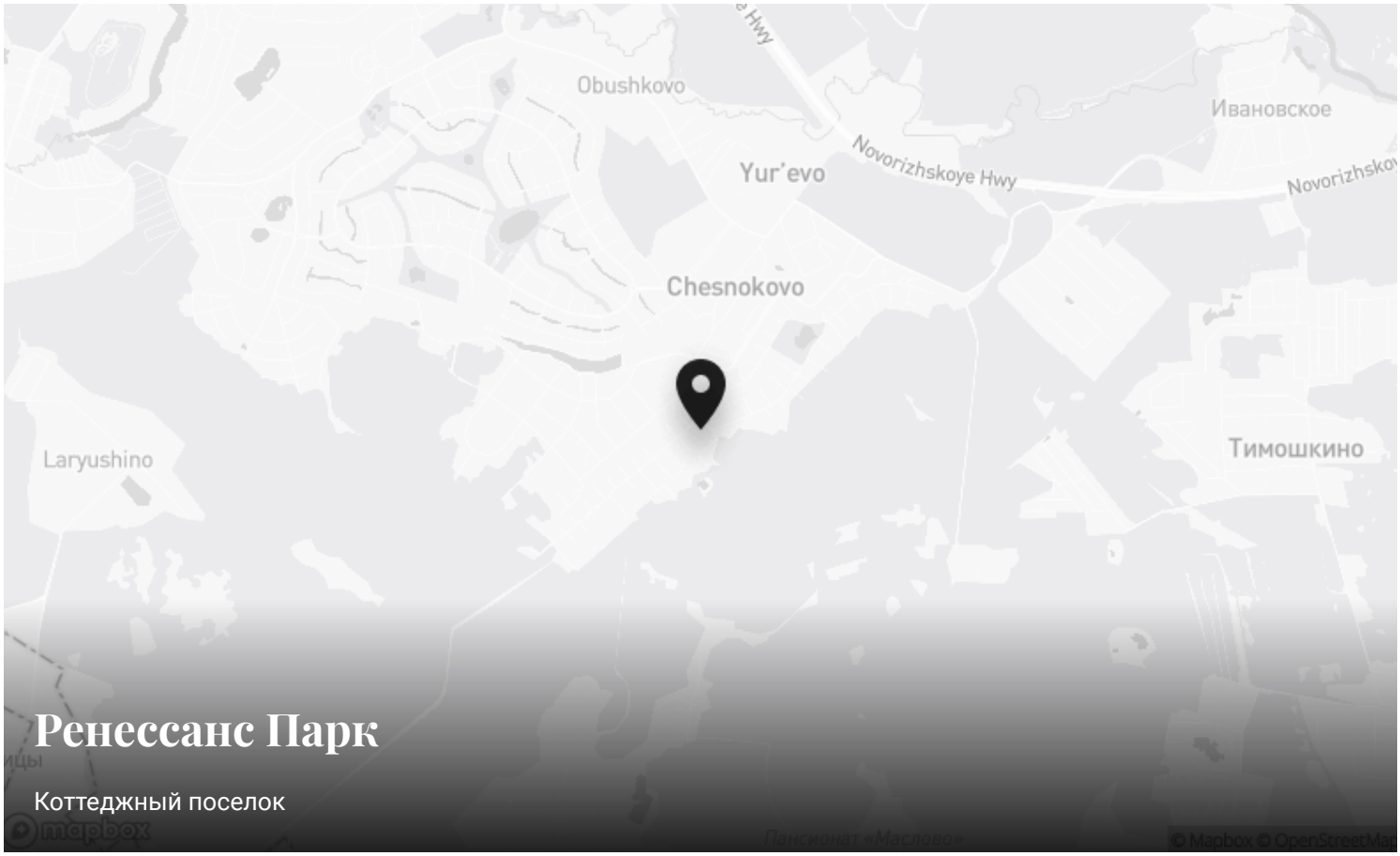

Ренессанс Парк

Коттеджный поселок

Контакты Villagio-Realty

Главный офис — Олимпийский пр., 7
Офис продаж Millennium Park — 23 км, Новорижское шоссе
Офис продаж Renessance park — 19 км, Новорижское шоссе