id 3239 / Жуковка-2

Дом под ключ с бассейном

295 000 000 ₽ | 1000 м² | 10 сот. | Под ключ

Во всем доме панорамное остекление, что создает ощущение еще большего пространства. А еще это дополнительная возможность чаще любоваться видами из окна.

Спальни	Санузлы	Спальни с с/у
5 шт.	**7 шт.**	**5 шт.**

+7 495 186 06 50 sale@villagio.ru Олимпийский пр., 7

Описание

Среди высоких сосен стоит просторный дом. Здесь по утрам вас разбудит пение птиц, а не шум машин. Здесь в погожий день вы сможете подняться на крышу, чтобы позавтракать и принять солнечную ванну. Здесь ваши дни будут насыщены и разнообразны — есть все условия для отдыха, прогулок, занятий спортом, работы. Предлагаем вам обратить внимание на двухэтажный дом с 5 спальнями и 5 ванными комнатами. На первом этаже находится гостиная с камином и кухня со столовой и выходом на застекленную террасу. В уединенной части первого этажа расположен кабинет. На этом этаже особенно много света и воздуха за счёт больших окон и высоких потолков со вторым светом. Отдельное крыло занимает SPA-зона с большим бассейном (более 10 метров), сауной, душевой и тренажерным залом. На втором этаже расположены пять спален, четыре из которых с собственными ванными и гардеробными. У двух спален есть выходы на балконы. Во всем доме панорамное остекление, что создает ощущение еще большего пространства. А еще это дополнительная возможность чаще любоваться видами из окна. А виды завораживают! У вас будет красивый сад 10 соток — с аккуратным газоном и в окружении вековых сосен. В доме есть гараж на два авто. Квартира для персонала с двумя спальнями, кухней, гостиной и ванной вынесены в отдельное крыло особняка. Одна из особенностей дома — эксплуатируемая кровля, на которой тоже организовать пространство для отдыха, встреч с друзьями, занятий спортом. Дом под ключ. Вас ждут только приятные хлопоты: наполнить его своим уникальным стилем, выбрать декор и мебель.

Ключевые детали

Отделка **Под ключ**	Площадь дома **1000 м²**	Участок **10 сот.**	Тип участка **Все соседи построены**
Этажи **2 этажа**	Материал **Кирпично-монолитный**	Стиль **Современный стиль**	Класс объекта **Deluxe**
Канализация **Централизованная канализация**	Водоснабжение **Центральное водоснабжение**	Электричество **Электричество**	

Крытый бассейн
Большая терраса
Панорамное остекление
Отделка мрамором
В доме не жили
Бассейн меньше десяти метров
Новый дом
Терраса
SPA
Кабинет
Второй свет
Гараж в доме
Баня в доме
Помещение для персонала
Отдельно стоящая баня
Камин
Фасадное освещение
Отделочные материалы класса DeLux
Эксплуатируемая кровля

Экстерьер

Экстерьер

Экстерьер

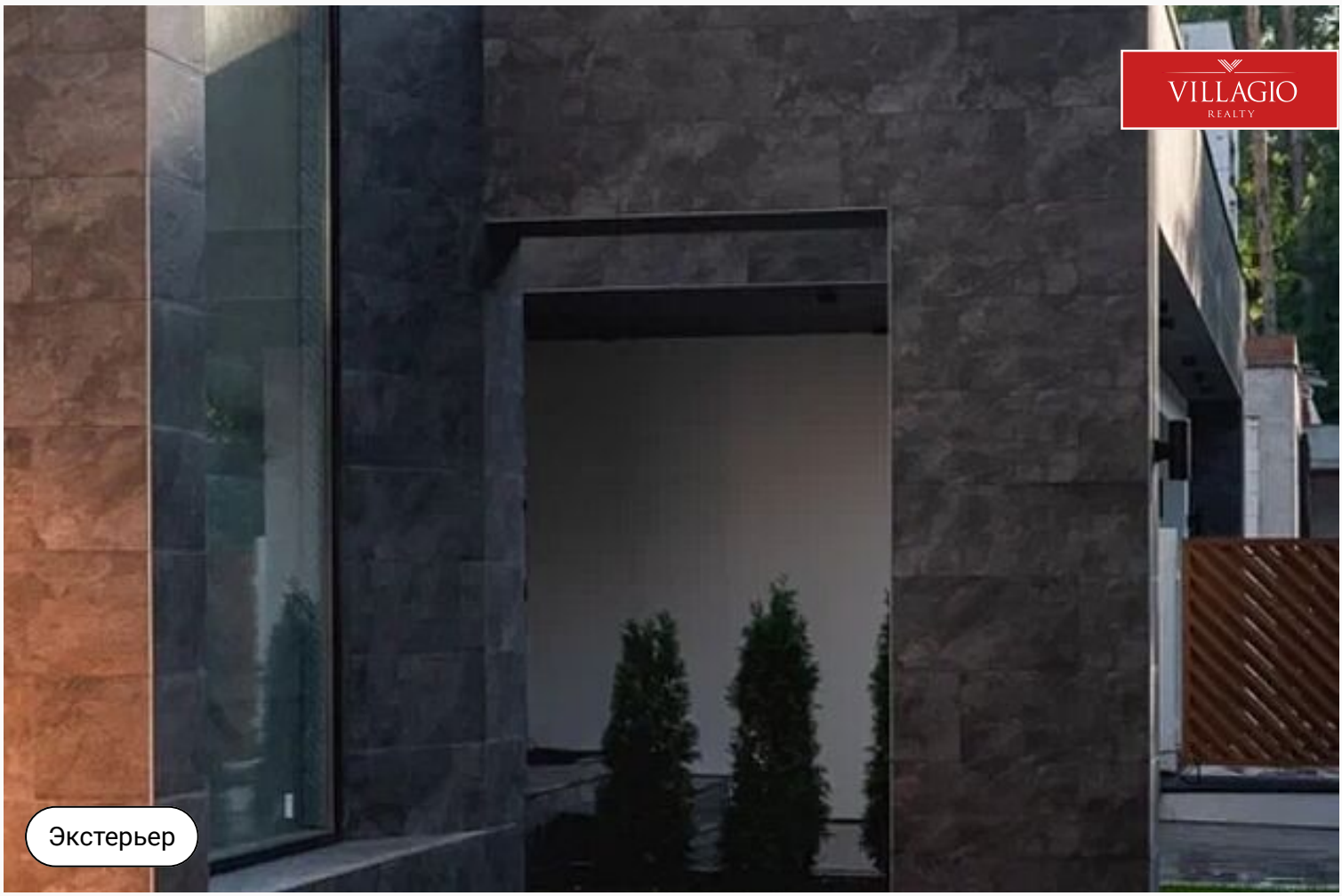

Экстерьер

Экстерьер

Экстерьер

Экстерьер

Экстерьер

Интерьер

Интерьер

Интерьер

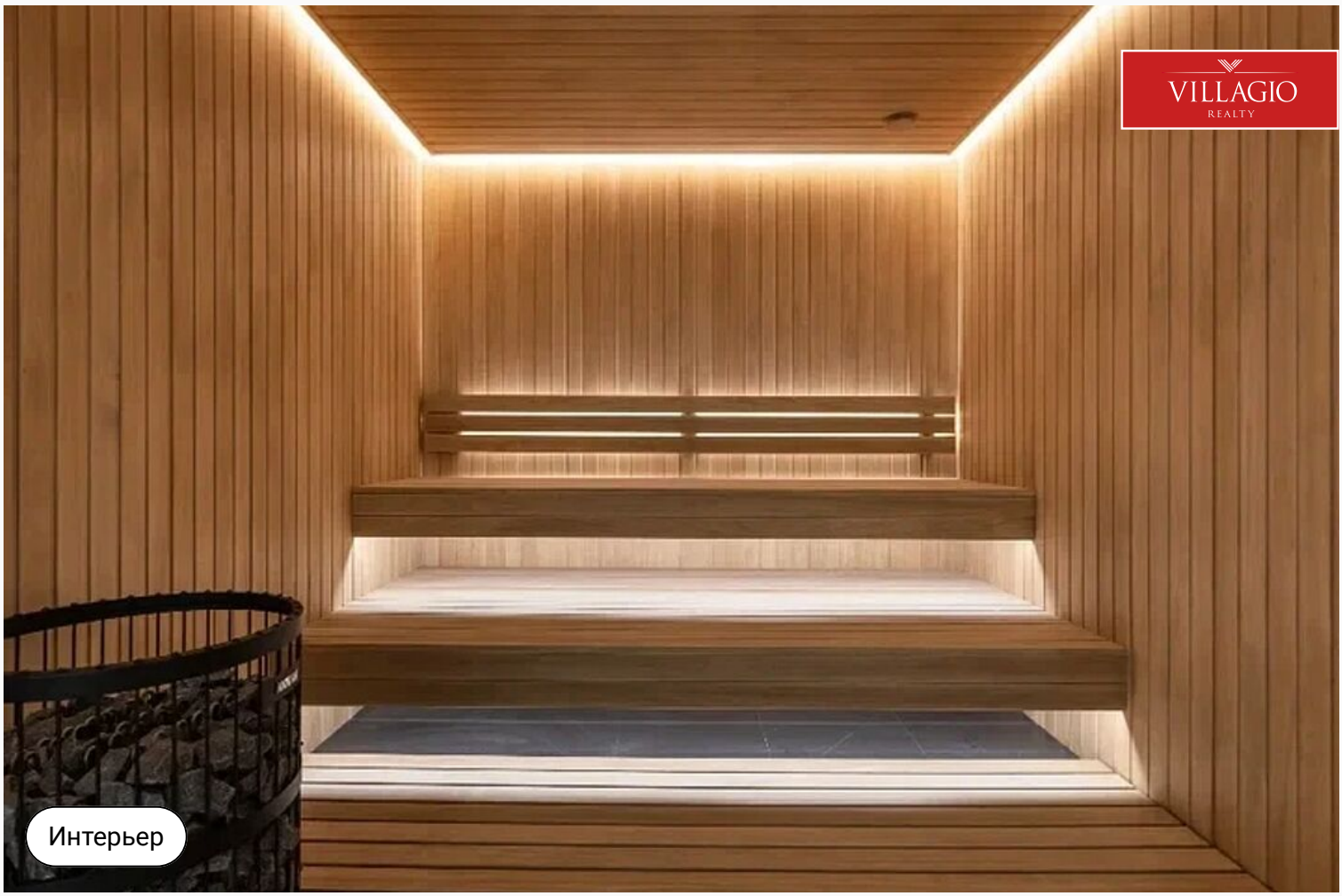

Интерьер

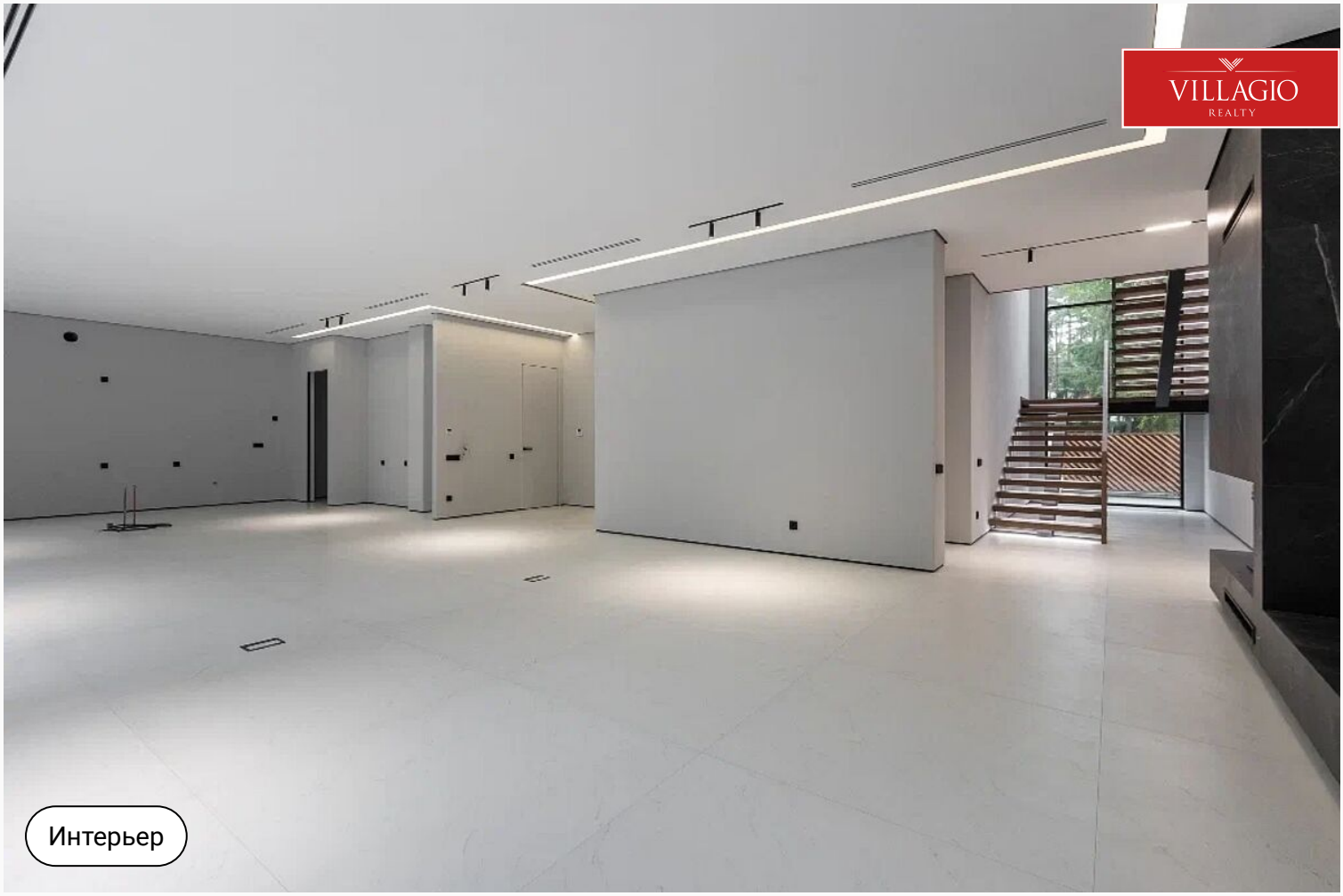

Интерьер

Интерьер

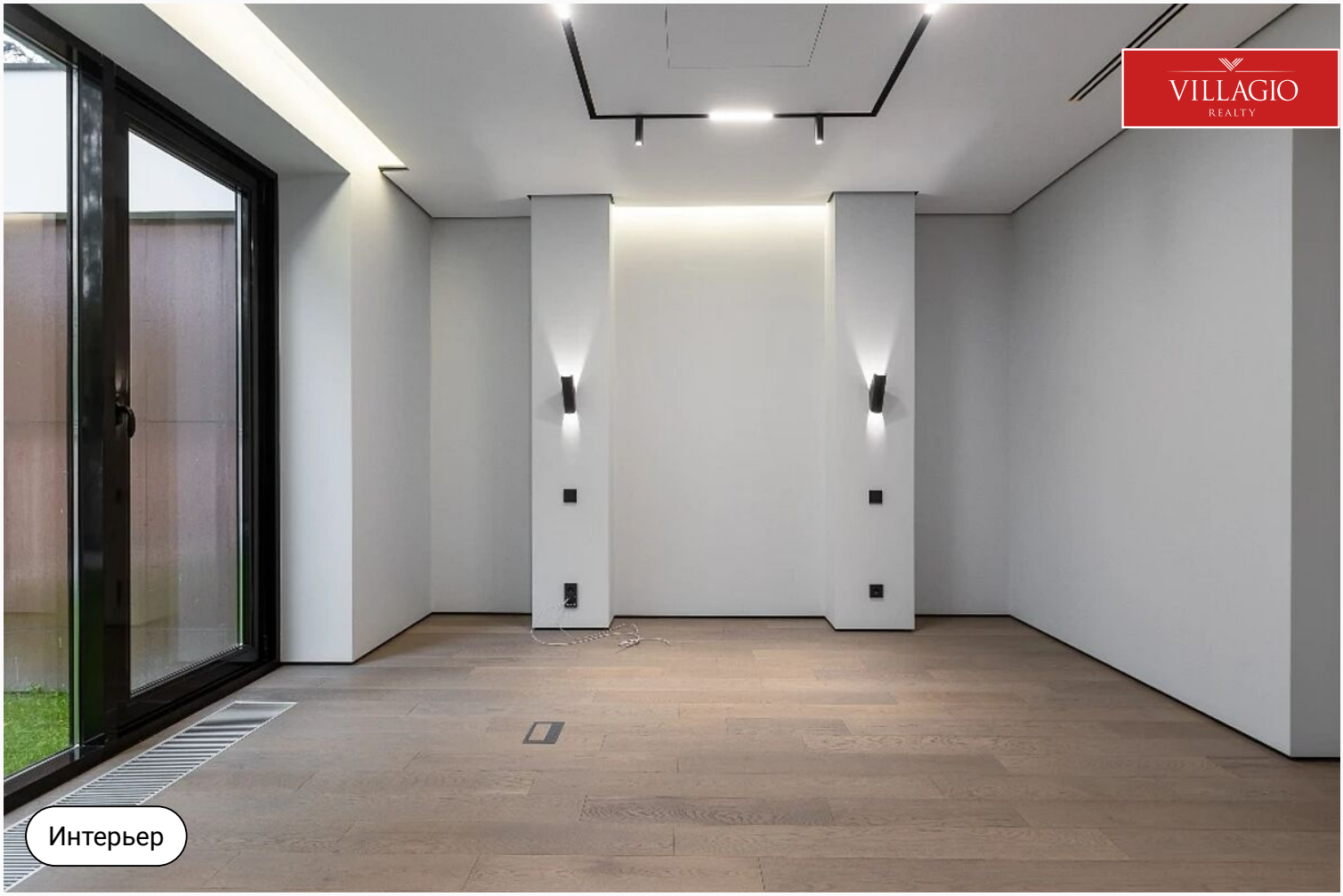

Интерьер

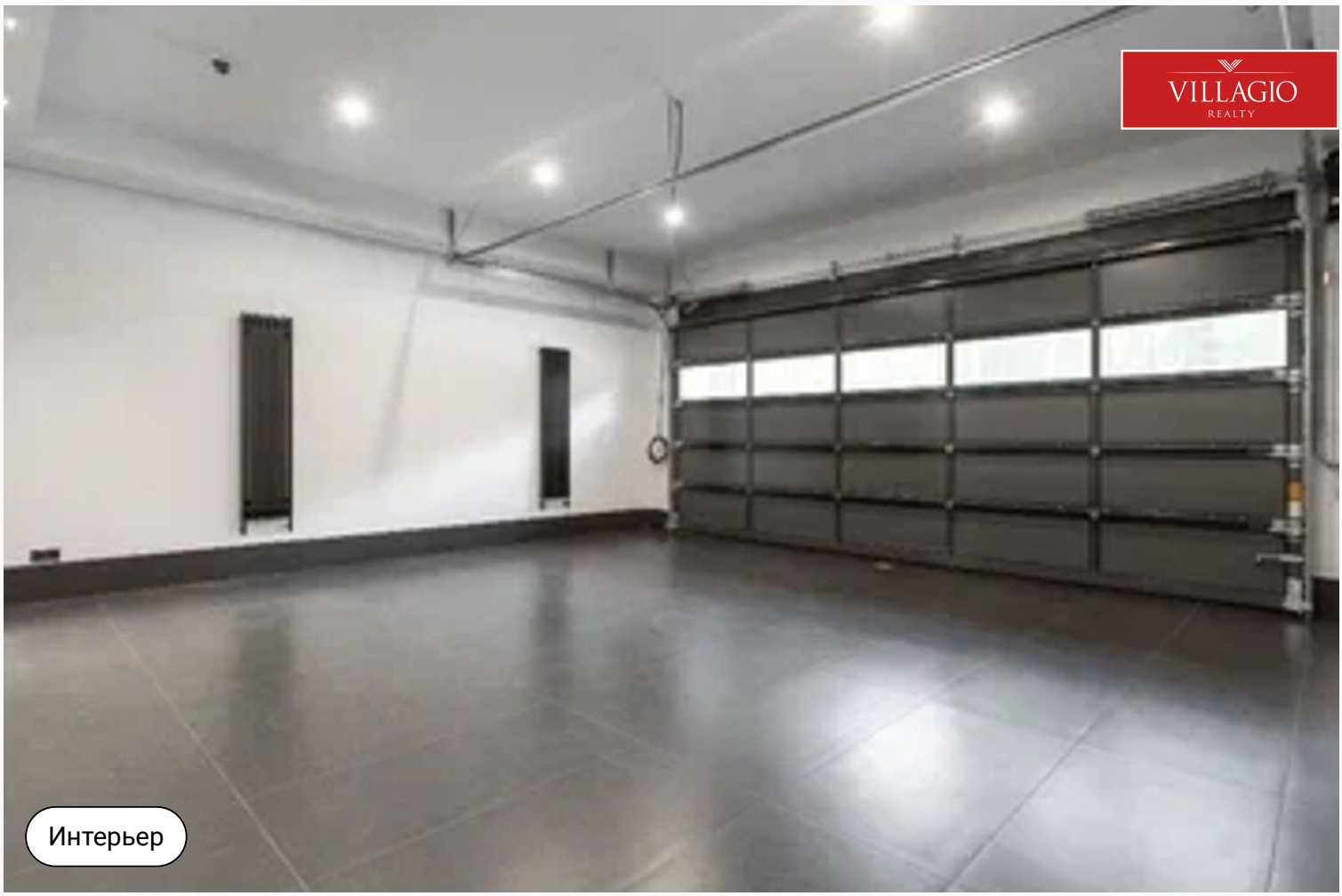

Интерьер

Интерьер

Интерьер

Интерьер

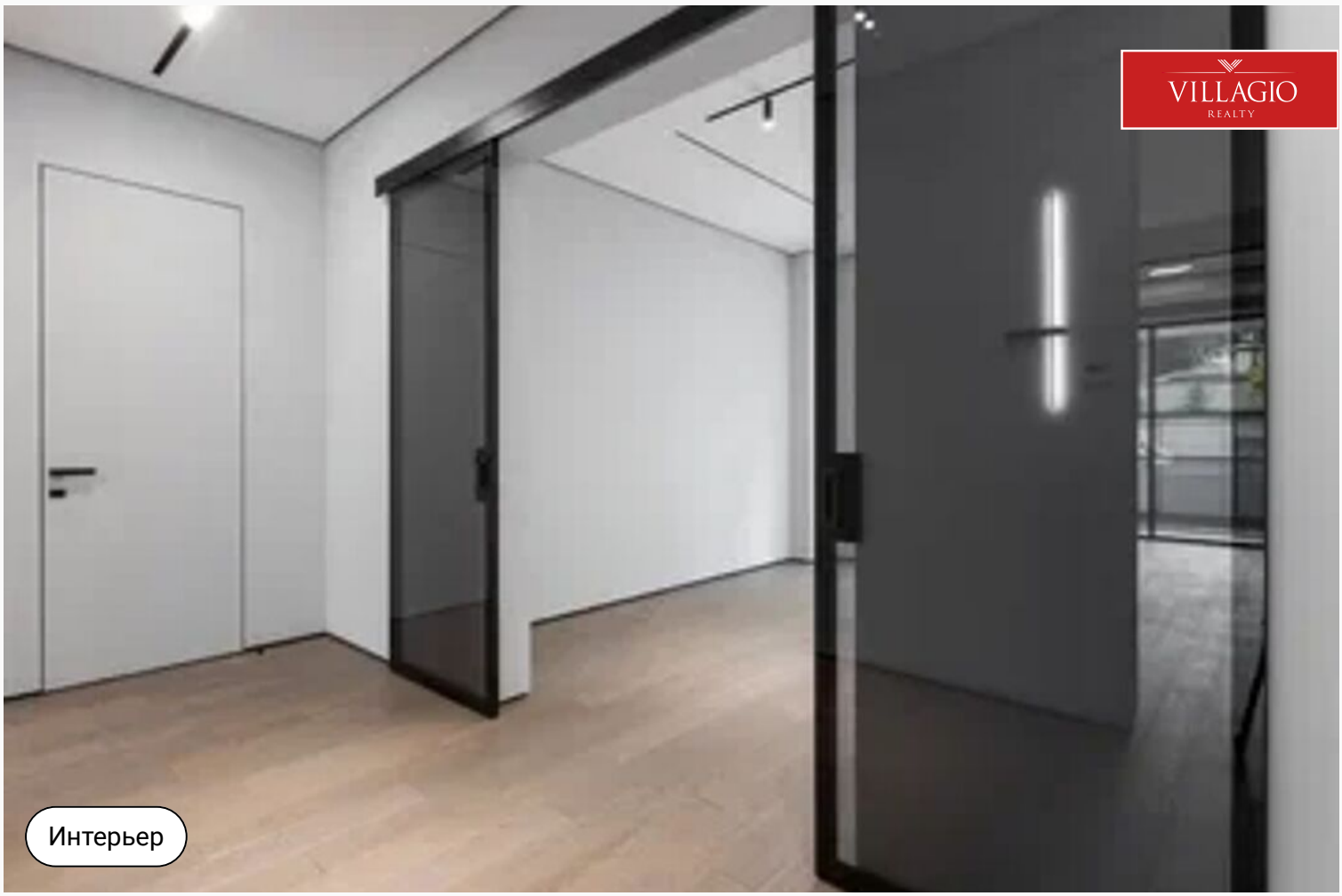

Интерьер

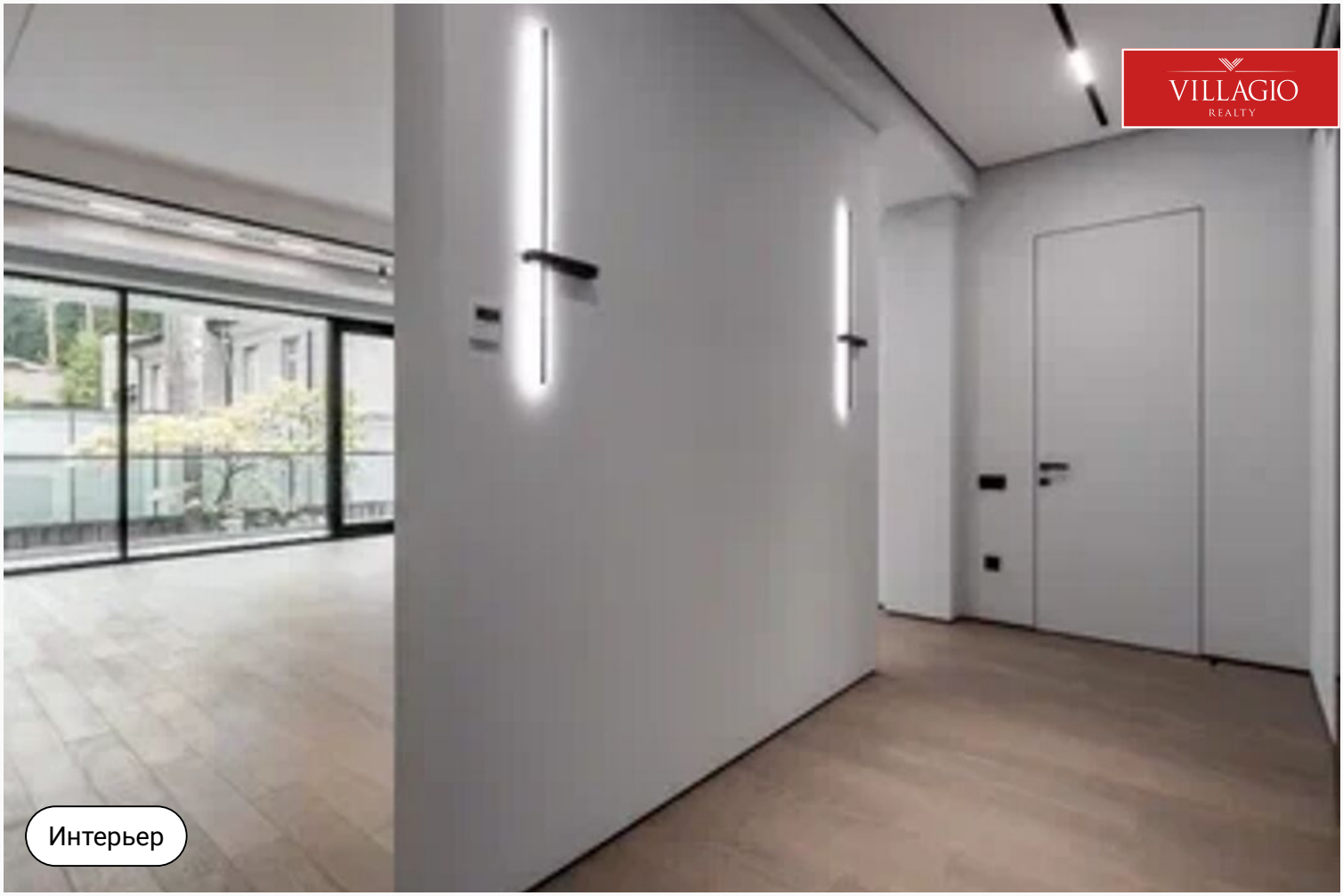

Интерьер

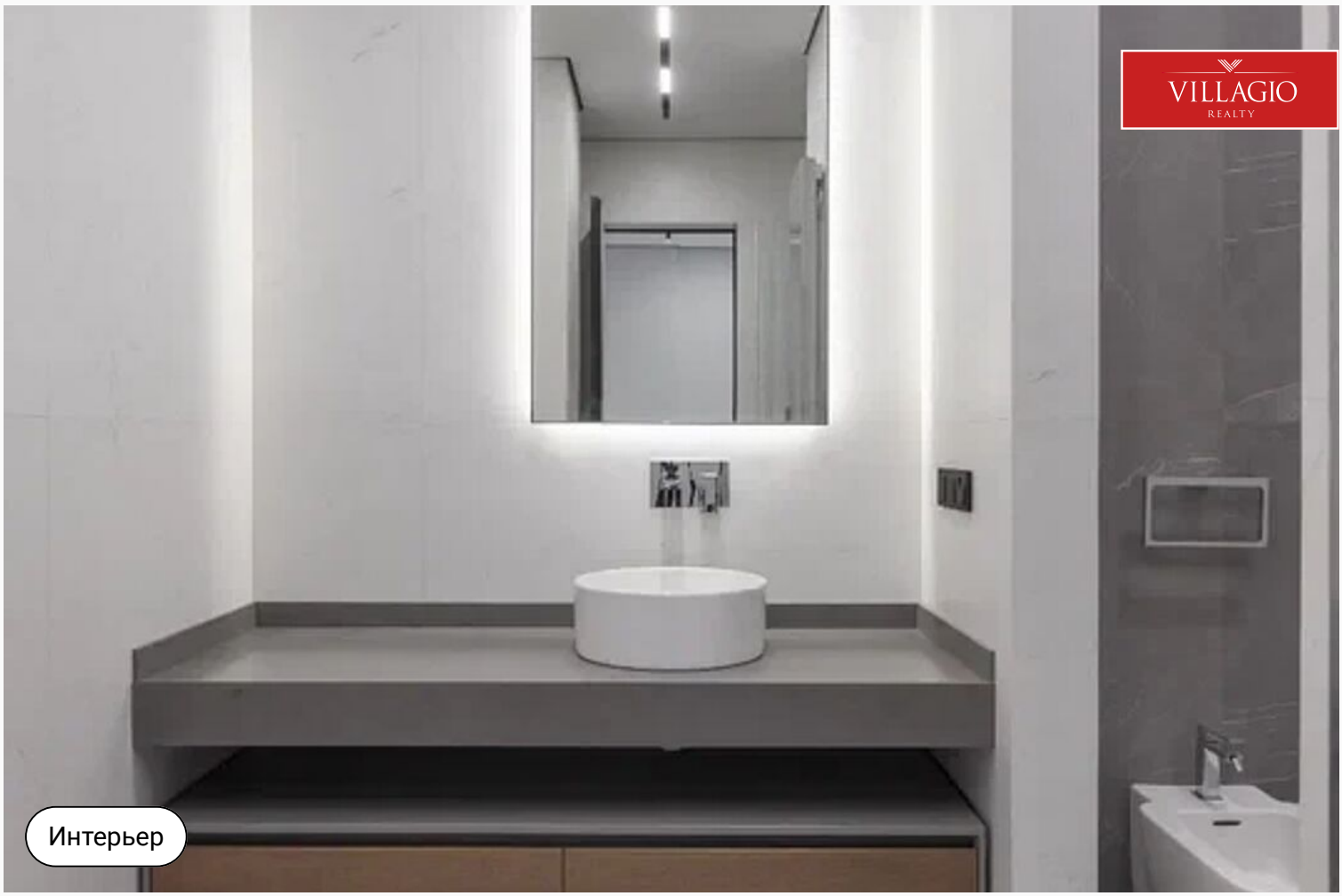

Интерьер

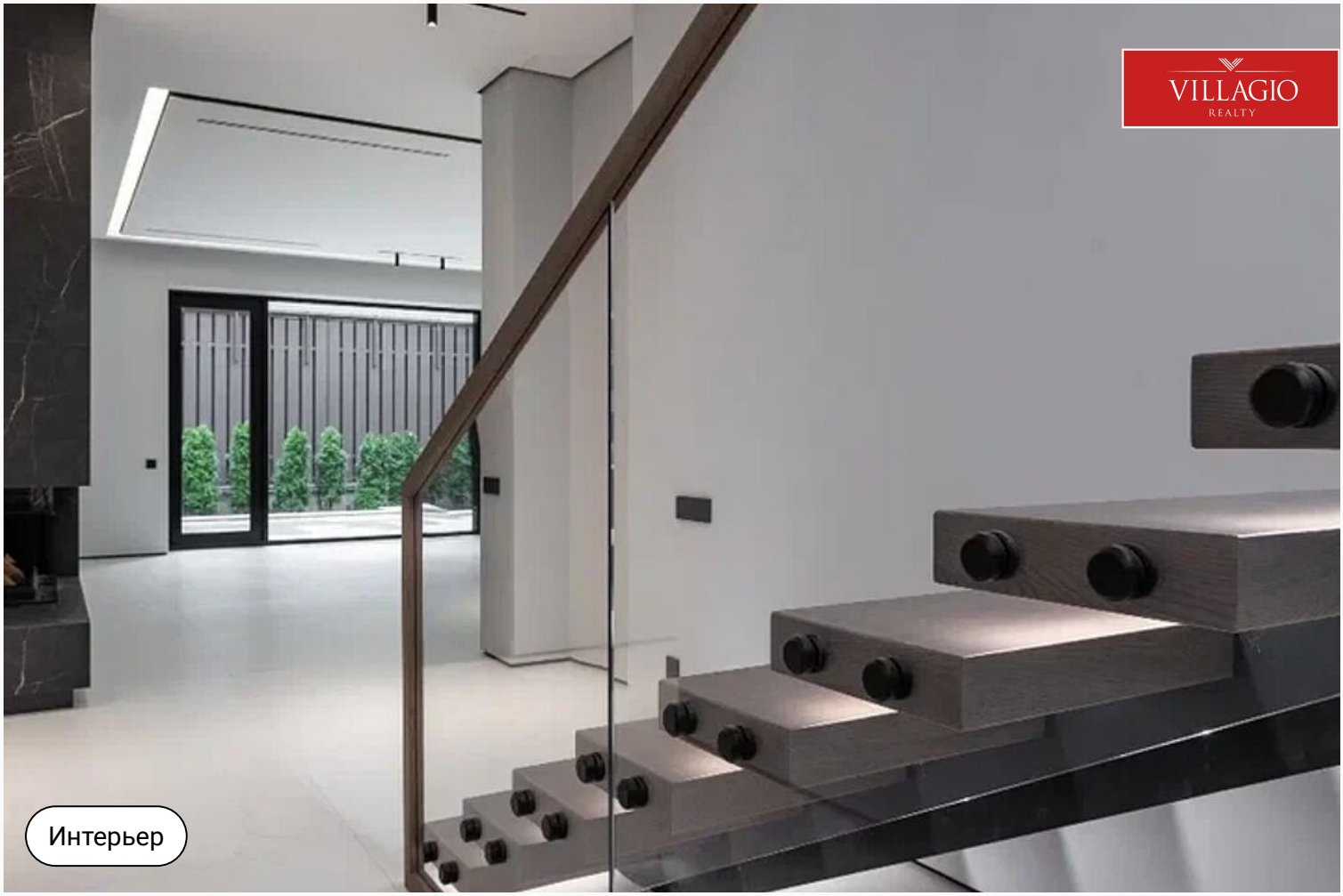

Интерьер

Интерьер

Интерьер

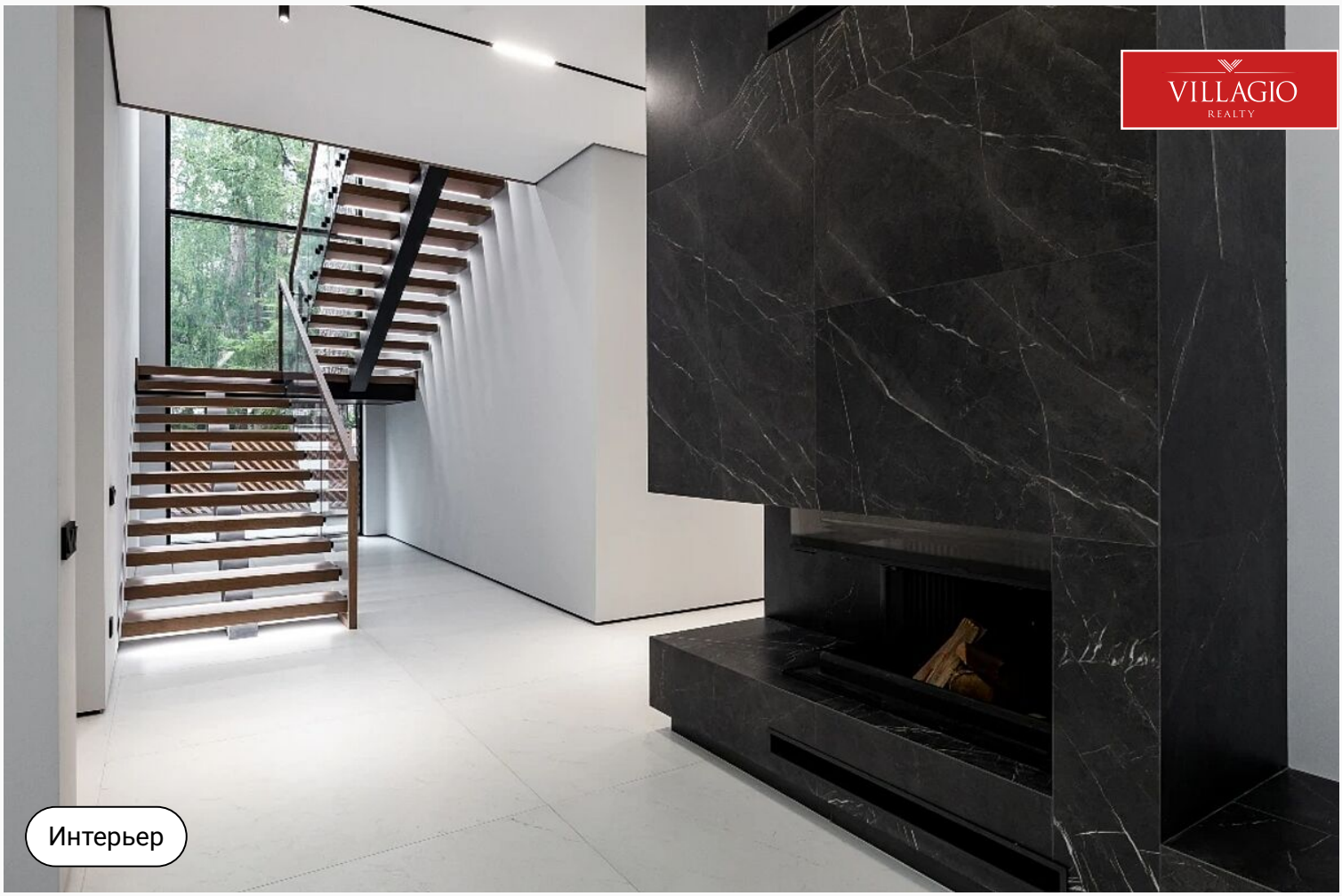

Интерьер

VILLAGIO
REALTY
Интерьер

VILLAGIO
REALTY
Интерьер

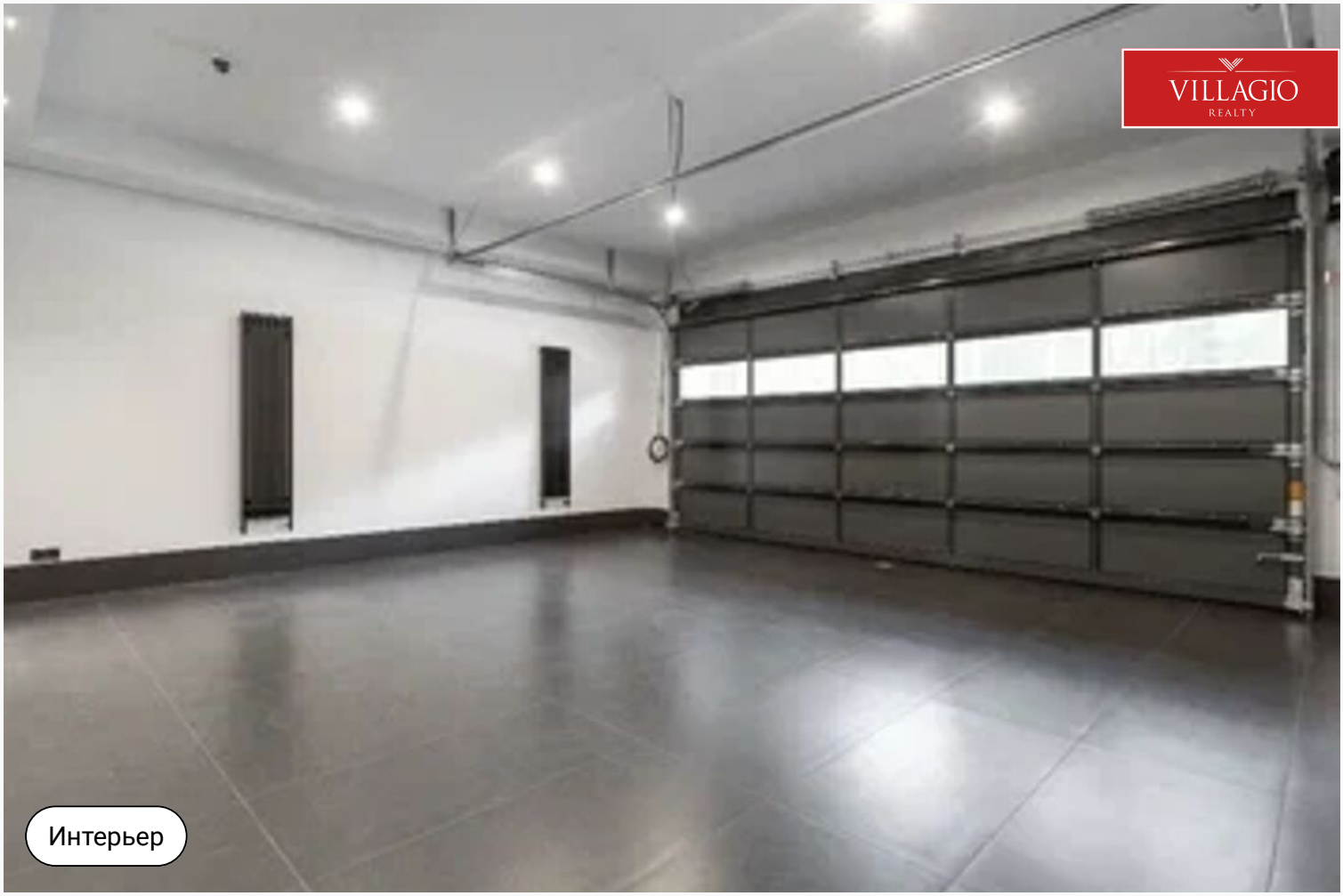

Интерьер

Жуковка-2

9 км до МКАД | Рублевское шоссе

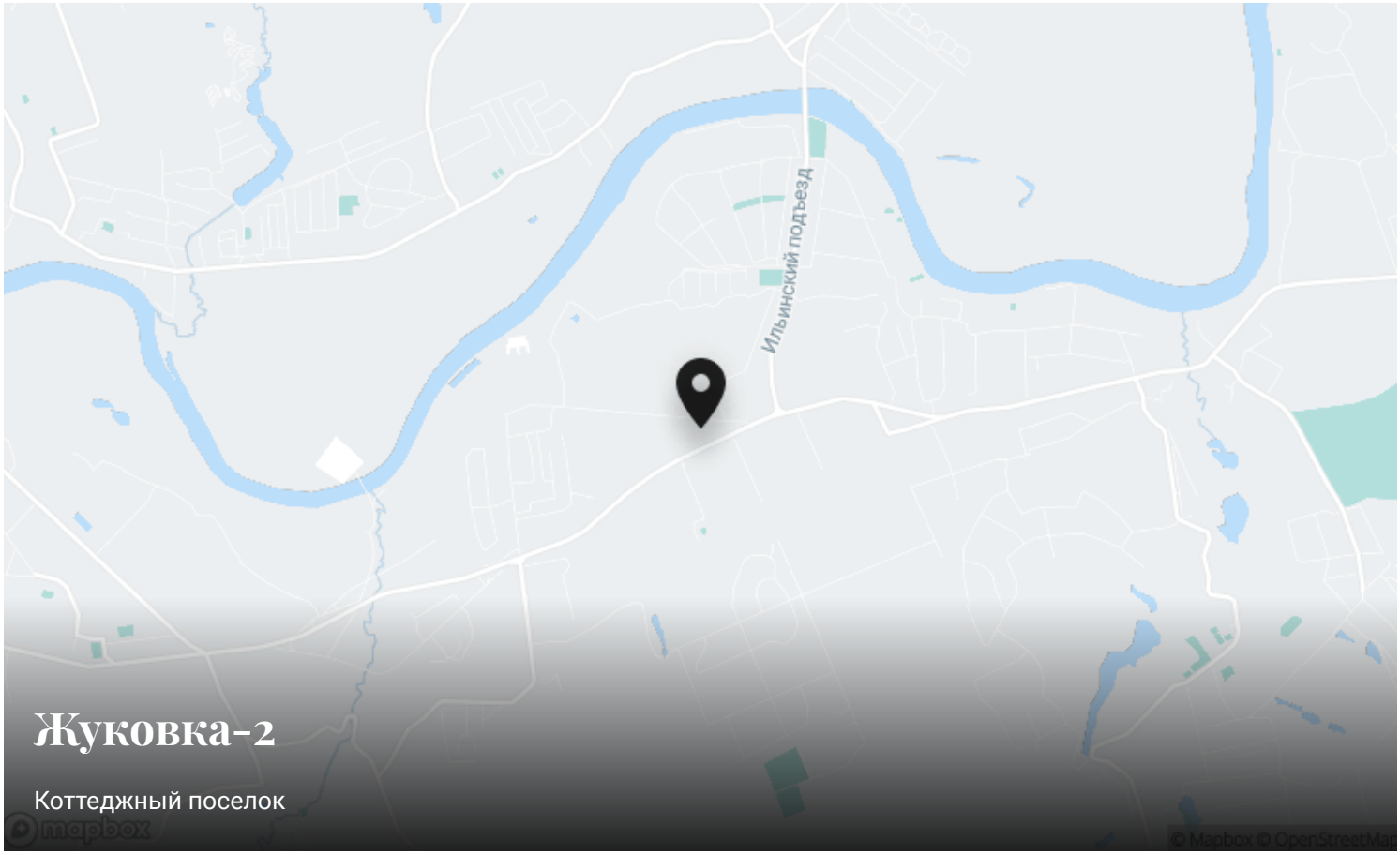

Жуковка-2

Коттеджный поселок

Контакты Villagio-Realty

Главный офис — Олимпийский пр., 7
Офис продаж Millennium Park — 23 км, Новорижское шоссе
Офис продаж Renessance park — 19 км, Новорижское шоссе