id 2030 / Миллениум Парк

Современный дом с видом на озеро и парк

450 000 000 ₽ | 1500 м² | 23,7 сот. | Без отделки

Дом в современном стиле с панорамными окнами и роскошным видом на озеро и парк. Площадь земельного участка — 2370 кв.м., площадь дома — 1500 кв.м.

+7 495 021 33 80 odp@villagio.ru Олимпийский пр., 7

Описание

Дом в современном стиле с панорамными окнами и роскошным видом на озеро и парк. Площадь земельного участка — 23,7 соток, площадь дома — 1500 кв.м. В доме выполнена черновая отделка. Это значит, что сразу после покупки вы сможете приступить к ремонтным работам и создать интерьер полностью под себя. Высота потолка на цокольном этаже 2,9 м, на первом - 4,4 м., а на втором - 3.8 м. Стены дома возведены из керамических блоков Porotherm, установлена плоская кровля «Технониколь» с мраморным щебнем, было выбрано остекление от Guardian Glass и Alutech. Для фасада использовалась клинкерная плитка Stroeher, фасадная штукатурка STO, керамические плиты Laminam и сталь для кровель и фасадов SSAB. В доме установлена водосточная система Sita, также стоят гаражные ворота Alutech. Millennium Park находится в экологически благополучном месте в 19 км от МКАД по Новорижскому шоссе. Благодаря этому возможность наслаждаться тишиной и чистым воздухом сочетается с доступностью ресурсов мегаполиса. Территория посёлка охраняется. Повышенный комфорт обеспечивает развитая инфраструктура, а также живописные парковые ансамбли, рукотворные пруды и озёра.

Экстерьер

Ключевые детали

Отделка **Без отделки**	Площадь **1500 м²**	Участок **23,7 сот.**	Тип участка **Рядом с парком**
Этажи **2 этажа**	Материал **Кирпично-монолитный**	Стиль **Современный стиль**	Класс объекта **Deluxe**
Электричество **Электричество**	Водоснабжение **Центральное водоснабжение**	Канализация **Централизованная канализация**	Газ **Магистральное газоснабжение**

Крытый бассейн · Гараж в доме · Панорамное остекление · Сауна · Цокольный этаж

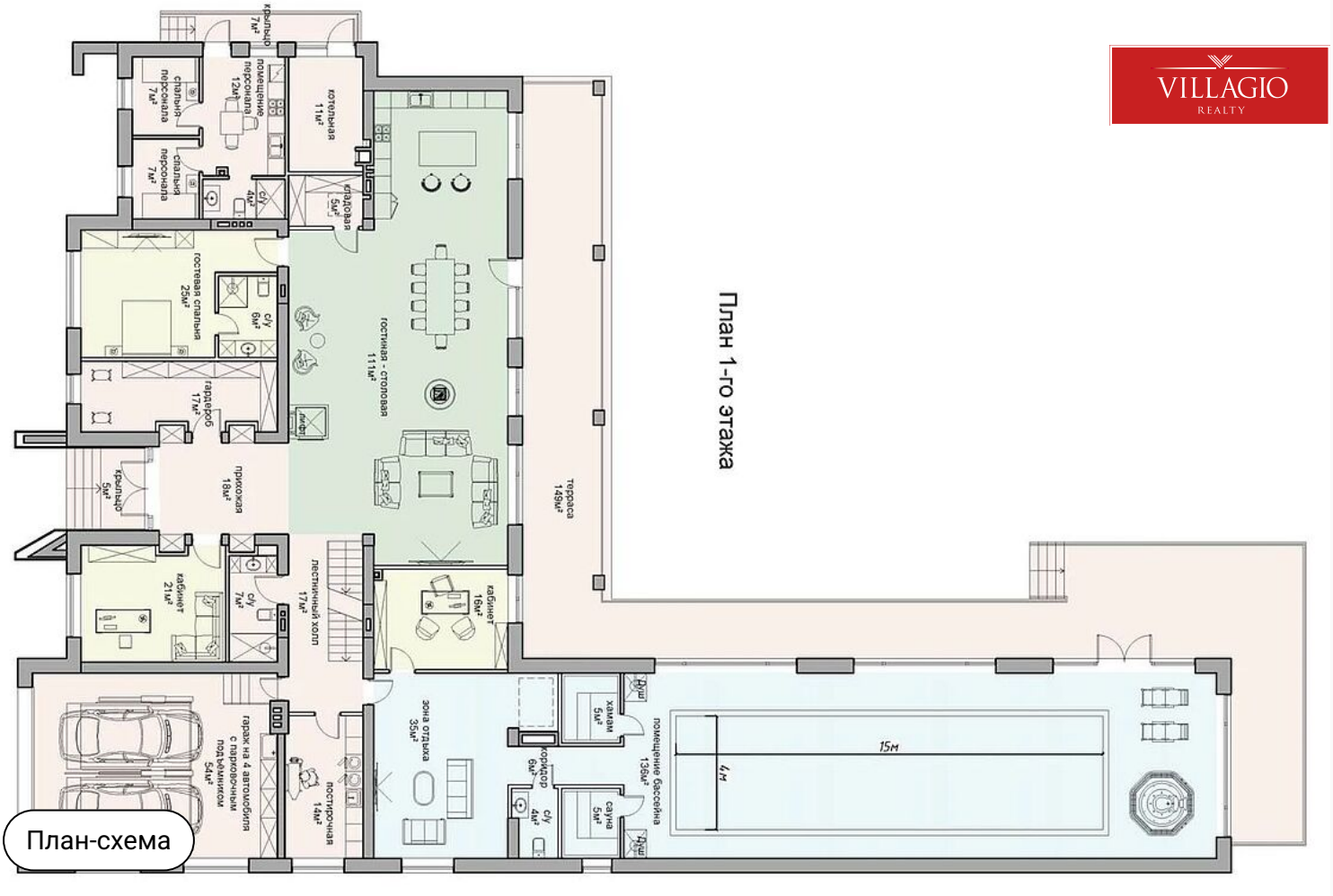
VILLAGIO
REALTY
План 1-го этажа
План-схема
крыльцо 7м²
помещение персонала 12м²
спальня персонала 7м²
спальня персонала 7м²
котельная 11м²
кладовая 5м²
с/у 4м²
гостевая спальня 25м²
с/у 6м²
гостиная - столовая 111м²
гардероб 17м²
лифт
прихожая 18м²
крыльцо 5м²
терраса 149м²
кабинет 21м²
с/у 7м²
лестничный холл 17м²
кабинет 16м²
гараж на 4 автомобиля с парковочным подъемником 54м²
постирочная 14м²
зона отдыха 35м²
хамам 5м²
коридор 6м²
с/у 4м²
сауна 5м²
помещение бассейна 136м²
Душ
Душ
15м
4м

VILLAGIO
REALTY
План 2-го этажа
План-схема
балкон 9м²
санузел 19м²
санузел 27м²
спальня 42м²
гардеробная 9м²
гардеробная 6м²
спальня 26м²
балкон 60м²
гардеробная 15м²
гардеробная 12м²
кладовая 8м²
лифт
холл 25м²
спальня 21м²
спальня 31м²
санузел 10м²
санузел 8м²
гардеробная 7м²
лестница 14м²

Миллениум Парк

19 км до МКАД | Новорижское шоссе

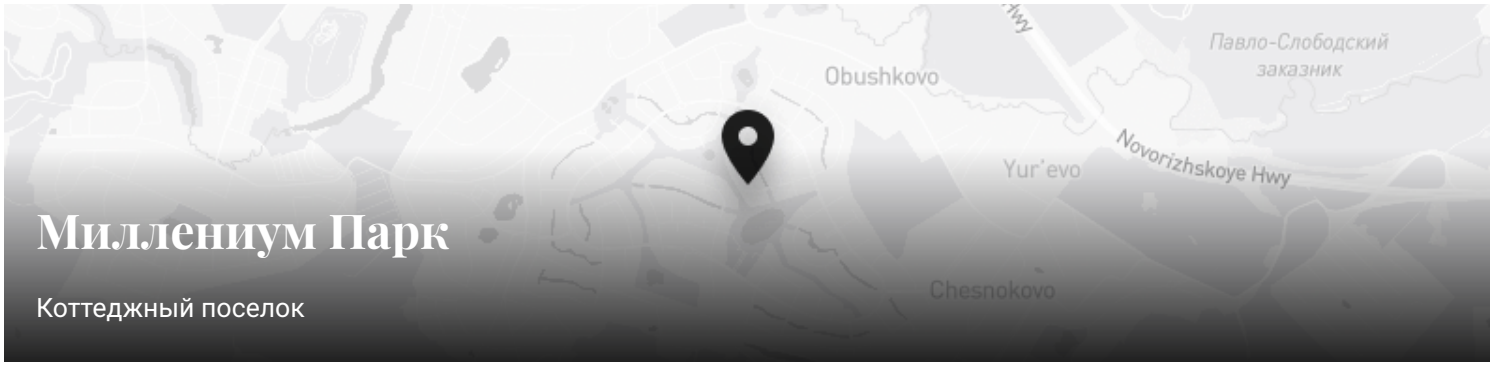

Миллениум Парк

Коттеджный поселок

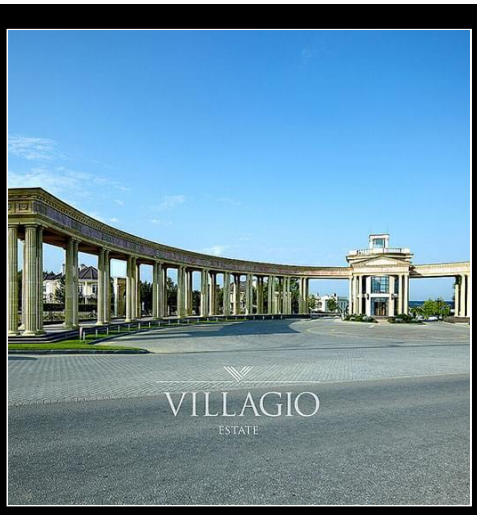

Контакты Villagio-Realty

Главный офис — Олимпийский пр., 7
Офис продаж Millennium Park — 23 км, Новорижское шоссе
Офис продаж Renessance park — 19 км, Новорижское шоссе
Офис продаж Villagio Рублевка — село Усово, 100Б

+7 495 021 33 80 odp@villagio.ru Олимпийский пр., 7